



PREFEITURA MUNICIPAL DE  
GOVERNADOR CELSO RAMOS

PROCURADORIA DO MUNICÍPIO  
E

SECRETARIA MUNICIPAL DE PLANEJAMENTO,  
MEIO AMBIENTE E DESENVOLVIMENTO URBANO



# PROPOSTA USO E OCUPAÇÃO DO SOLO

AMPLIAÇÃO DO PERÍMETRO URBANO, USO DA ÁREA DE ACRESCIDO DE  
MARINHA E ZONEAMENTO DE AREIAS DE BAIXO, AREIAS DO MEIO, AREIAS  
DE CIMA, GANCHOS DO MEIO, GANCHOS DE FORA, INFERNINHO E  
FAZENDA DA ARMAÇÃO.

## PREFEITURA MUNICIPAL GCR

Prefeito Eng. Marcos Henrique Silva  
Vice Prefeito Aldir Rosa

## PROCURADORIA DO MUNICÍPIO

Procuradora Geral Dra. Graziela Ilza Rosa  
Procuradora Adjunta Dra. Márcia Maria Martins Raych  
Procurador Adjunto Dr. Ivo João Siqueira Neto

## SECRETARIA MUNICIPAL DE PLANEJAMENTO, MEIO AMBIENTE E DESENVOLVIMENTO URBANO

Secretário de Planejamento Dr. Gustavo Henrique Silva  
Secretário Adjunto Nain Ziegler  
Diretora de Análise e Aprovação de Projetos Arq. Andriely Elias  
Diretora de Planejamento Urbano Arq. Fernanda Regina Mafra  
Diretora de Cadastro Imobiliário Arq. Mariane M. M. Silva  
Arquiteto Urbanista Me. Fábio Grei Machado  
Engenheira Ambiental Bruna Costa  
Engenheira Civil Marcelli Grape Marques  
Técnico em Edificações Maureci Ocker Filho





# ÁREAS DE RISCO DEFESA CIVIL

 2013

 2018

CPRM – SERVIÇO GEOLÓGICO DO BRASIL

FONTE: [HTTP://WWW.CPRM.GOV.BR/PUBLIQUE/GESTAO-TERRITORIAL/PREVENCAO-DE-DESASTRES/SETORIZACAO-DE-RISCOS-GEOLOGICOS---SANTA-CATARINA-4866.HTML](http://www.cprm.gov.br/publique/gestao-territorial/prevencao-de-desastres/setorizacao-de-riscos-geologicos---santa-catarina-4866.html)

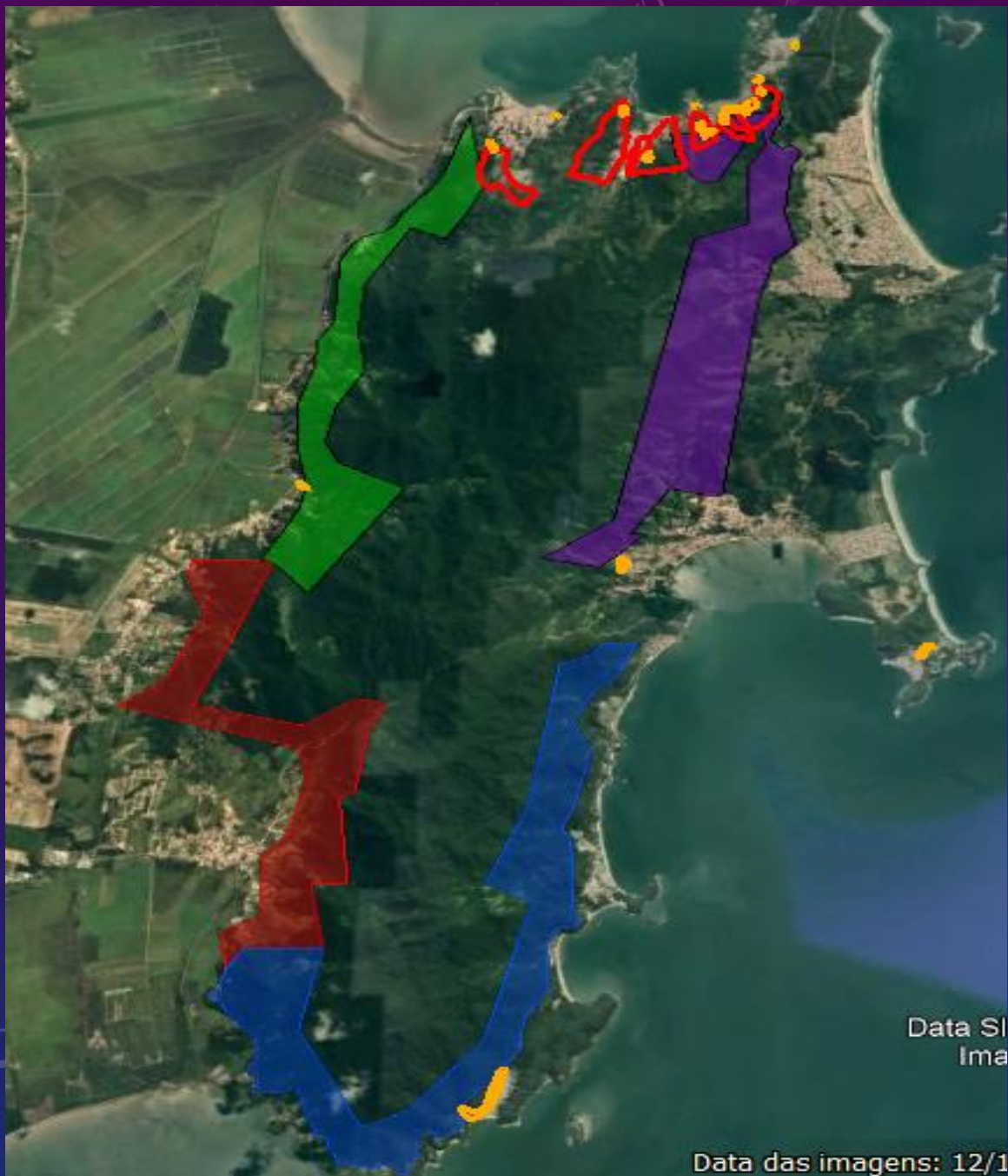

## AMPLIAÇÃO PERÍMETRO URBANO ÁREA DE RISCO

- JORDÃO E DONA LUCINDA
- GANCHOS, PALMAS E ARMAÇÃO
- COSTEIRA DA ARMAÇÃO E CAIEIRA
- AREIAS DE BAIXO



## AMPLIAÇÃO PERÍMETRO URBANO ÁREA DE RISCO

- JORDÃO E DONA LUCINDA
- GANCHOS, PALMAS E ARMAÇÃO
- COSTEIRA DA ARMAÇÃO E CAIEIRA
- AREIAS DE BAIXO

# JORDÃO E DONA LUCINDA

## Áreas de Risco



1ª Área



2ª Área



Data SIO, NOAA, U.S. Navy, NGA  
Image © 2021 Maxar Techno

Data das imagens: 4/4/2021 22 1 739531.96

# AREIAS DE BAIXO

## Áreas de Risco



Atualmente não há área de risco identificada

# COSTEIRA DA ARMAÇÃO E CAIEIRA

## Áreas de Risco



1ª Área





# GANCHOS, PALMAS E ARMAÇÃO

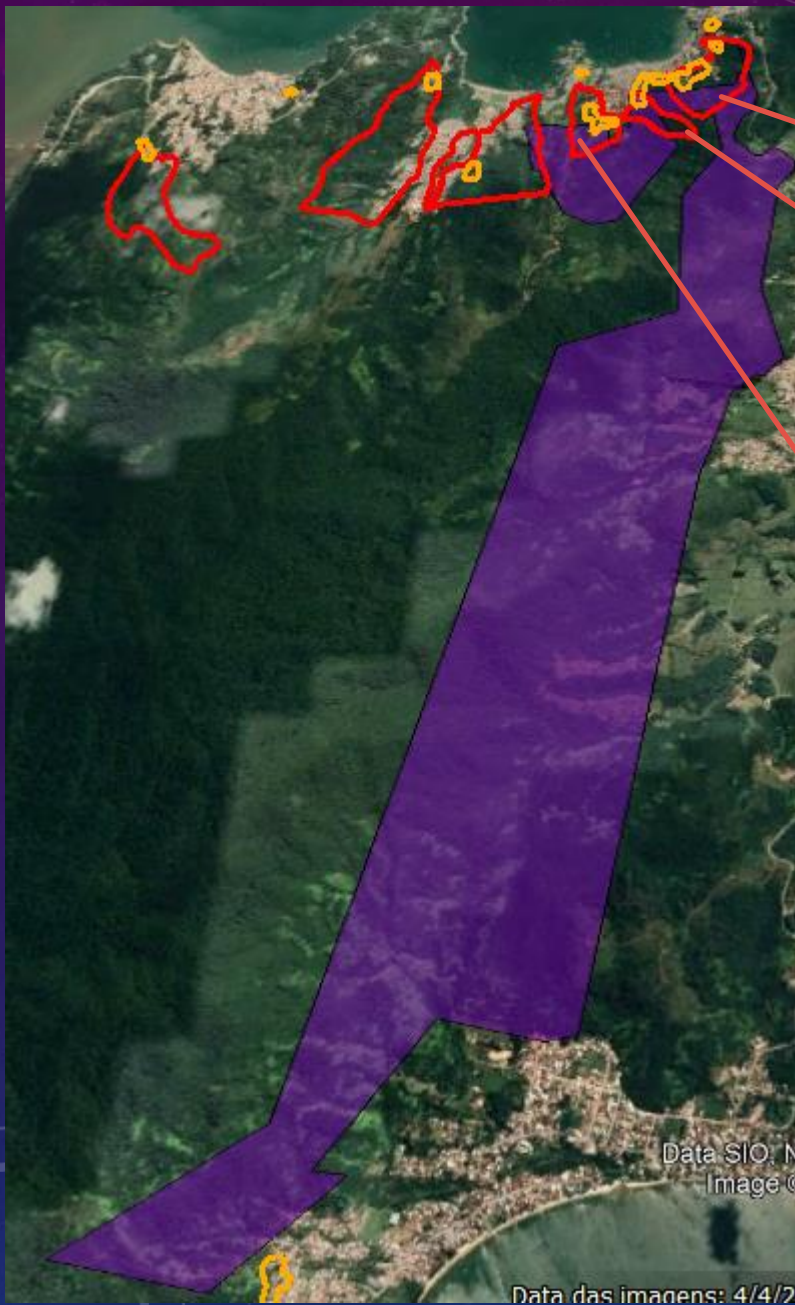

1ª Área



Áreas de Risco

3ª Área

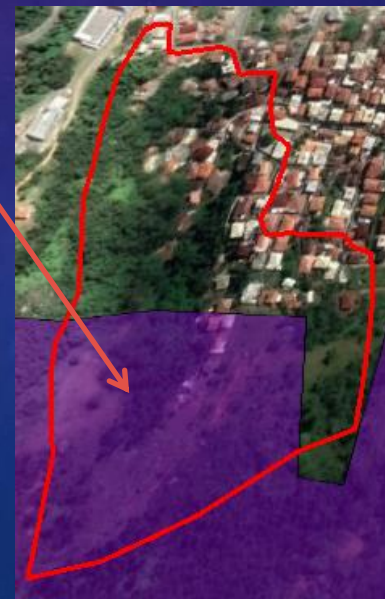

2ª Área

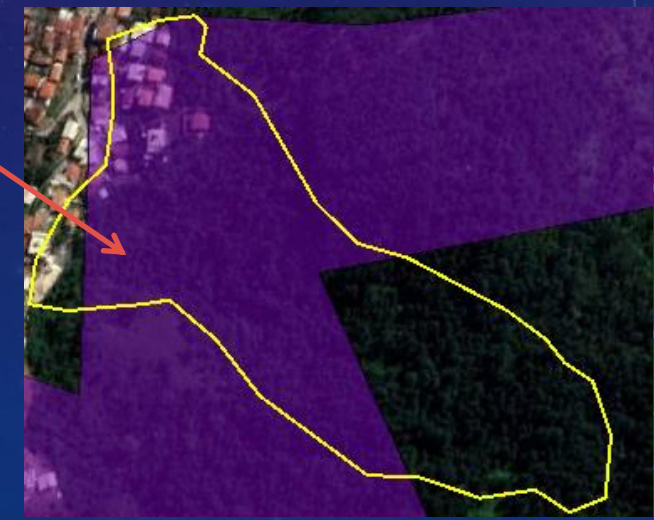

PREFEITURA MUNICIPAL GCR

Prefeito Eng. Marcos Henrique Silva  
Vice Prefeito Aldir Rosa

PROCURADORIA DO MUNICÍPIO

Procuradora Geral Dra. Grasiela Ilza Rosa  
Procuradora Adjunta Dra. Márcia Maria Martins Raych  
Procurador Adjunto Dr. Ivo João Siqueira Neto

SECRETARIA MUNICIPAL DE PLANEJAMENTO, MEIO AMBIENTE E DESENVOLVIMENTO URBANO

Secretário de Planejamento Dr. Gustavo Henrique Silva  
Secretário Adjunto Nain Ziegler  
Diretora de Análise e Aprovação de Projetos Arq. Andriely Elias  
Diretora de Planejamento Urbano Arq. Fernanda Regina Mafra  
Diretora de Cadastro Imobiliário Arq. Mariane M. M. Silva  
Arquiteto Urbanista Me. Fábio Grei Machado  
Engenheira Ambiental Bruna Costa  
Engenheira Civil Marcelli Grape Marques  
Técnico em Edificações Maureci Ocker Filho

# PROPOSTA USO E OCUPAÇÃO DO SOLO

