

1 Perspectiva 01

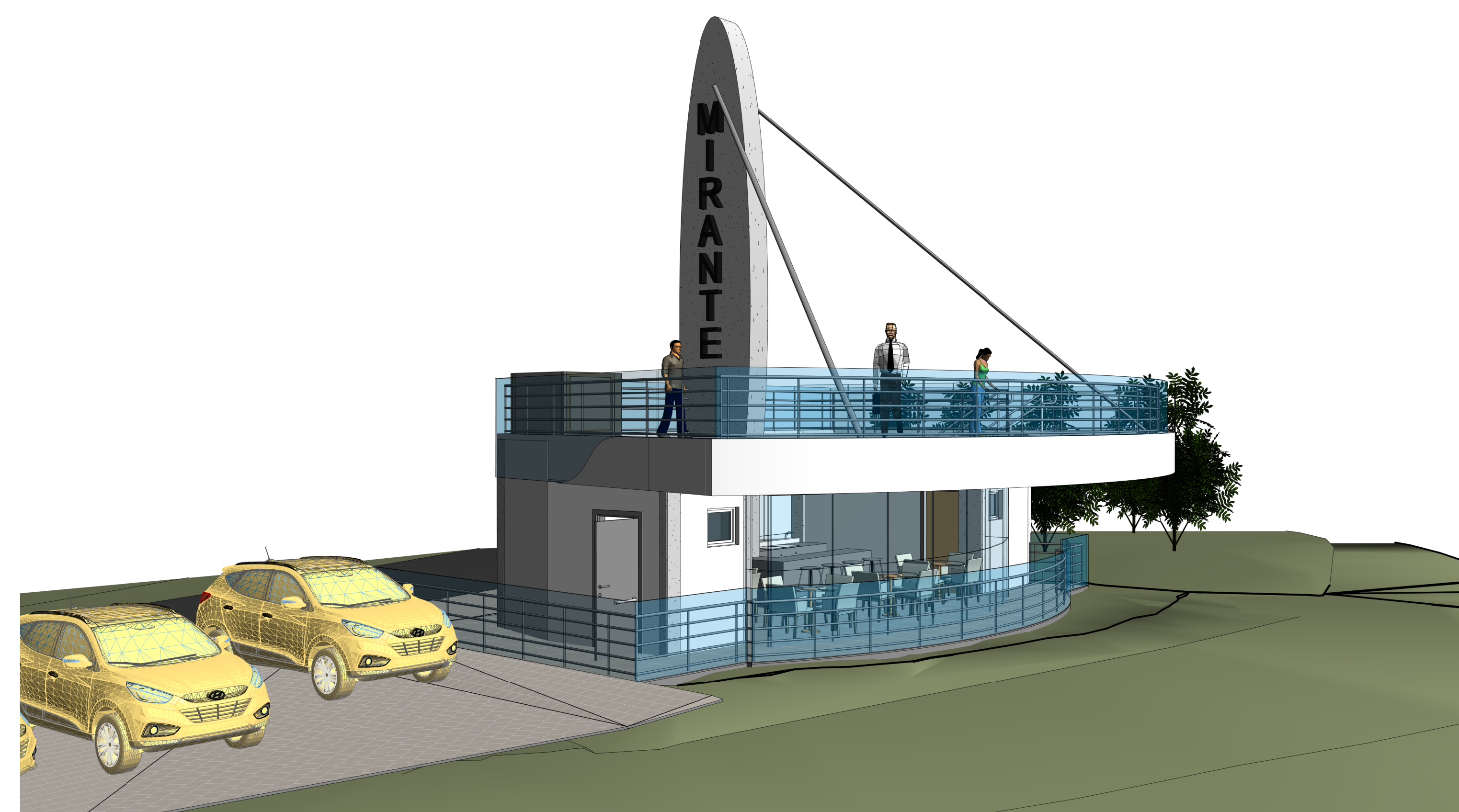

2 Perspectiva 02

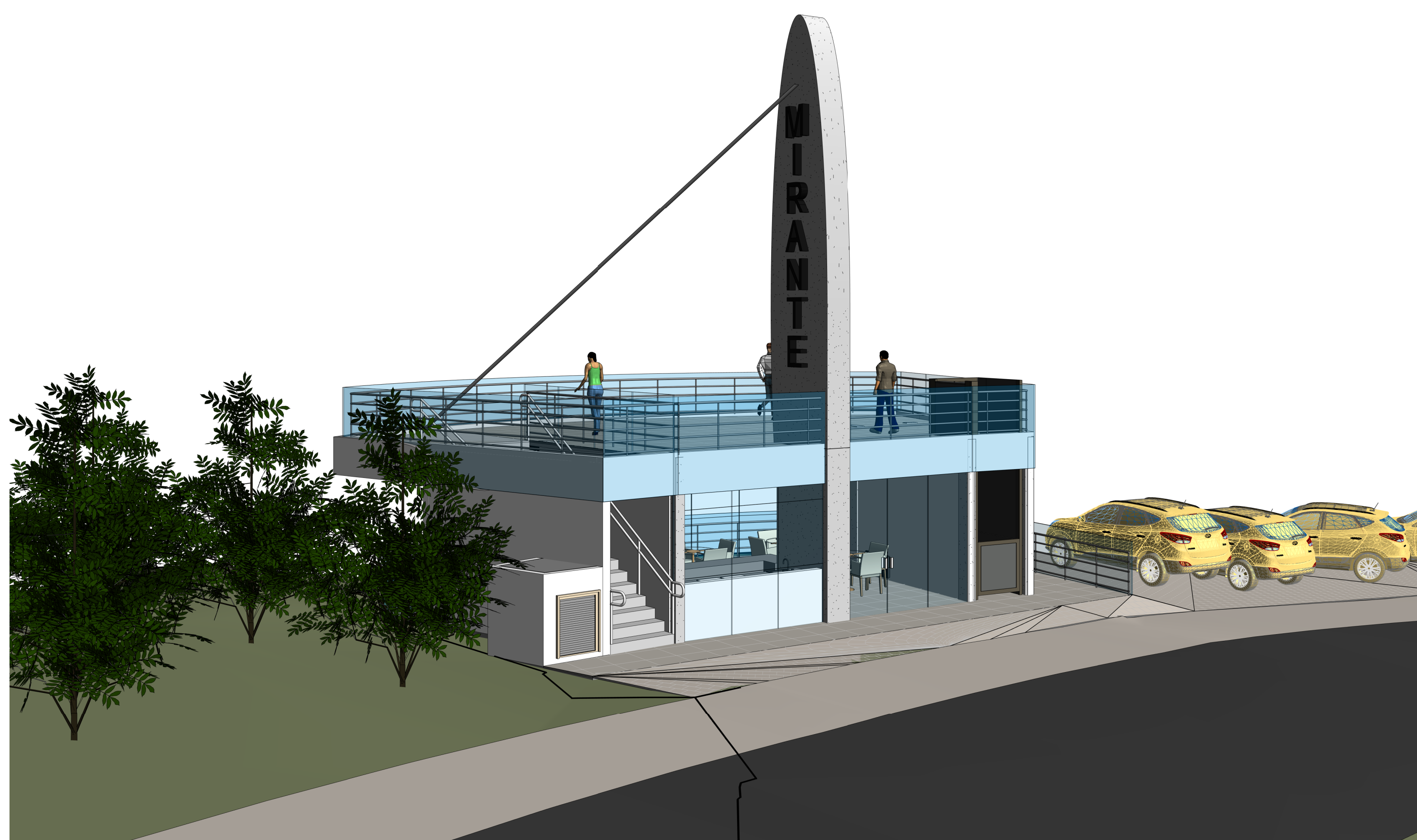

3 Perspectiva 03

\* Todas as paredes não cotadas terão espessuras de 0,15m

\* Declaro, como autor do projeto, que estou ciente que foram atendidas as exigências constantes na Norma Brasileira de Desempenho de edificações habitacionais - ABNT NBR 15575

\* Direitos autorais sobre as obras intelectuais, de acordo com a Lei nº 9610, de 19/02/1998. Qualquer cópia ou semelhança é considerada crime

## Projeto Arquitetônico

Órgão Responsável:

### Café Mirante - Governador Celso Ramos-SC

Endereço da Obra: Rod. Francisco Wollinger, Km 13, Caiheiros, Governador Celso Ramos - SC	Quadro de Áreas Prancha 01	Escala: Indicada
Assunto: Perspectivas 01, 02 e 03		Data: Março 2016

Responsável Técnico do Projeto: Arq. Jeferson Habitzreuter CAU/SC A60680-4	Proprietário: Sankuzzi Incorporadora LTDA-ME CNPJ 12.317.380/0001-71
--	--

Revisões	Data	Revisor	Prancha
			AQ 06

**Pro Design**  
ARQUITETURA E INTERIORES  
Rua 252, nº 318 - Meio Praia - Itapema - SC  
Fone: (47) 3308-4203