

QUADRO DE ESQUADRIAS					
PORTAS					
Nome	Térreo	1º Pavto	Total	Material	Localização
PE	Pivotante	2,04x2,60	1	Vidro temperado 6mm	Entrada Loja
P1	Dobradilha	0,90x2,10	1	Madeira Externa	BWC PNE
P2	Dobradilha	0,80x1,00	1	Alumínio/Veneziana	Lixeira
P3	Dobradilha	0,80x2,10	1	Madeira Interna	Depósito
JANELAS					
Nome	Tipo	Medidas	Total	Material	Localização
J1	Maxim-Ar	0,70x0,60	1	Alumínio/vidro temperado 4mm	BWC/Depósito

OBS.: Guarda corpo em alumínio pintado branco h=1,10 com fixação de vidro aramado 6mm. (observar tabela 02 do projeto preventivo - Especificação de vidros de segurança para guarda-corpo)

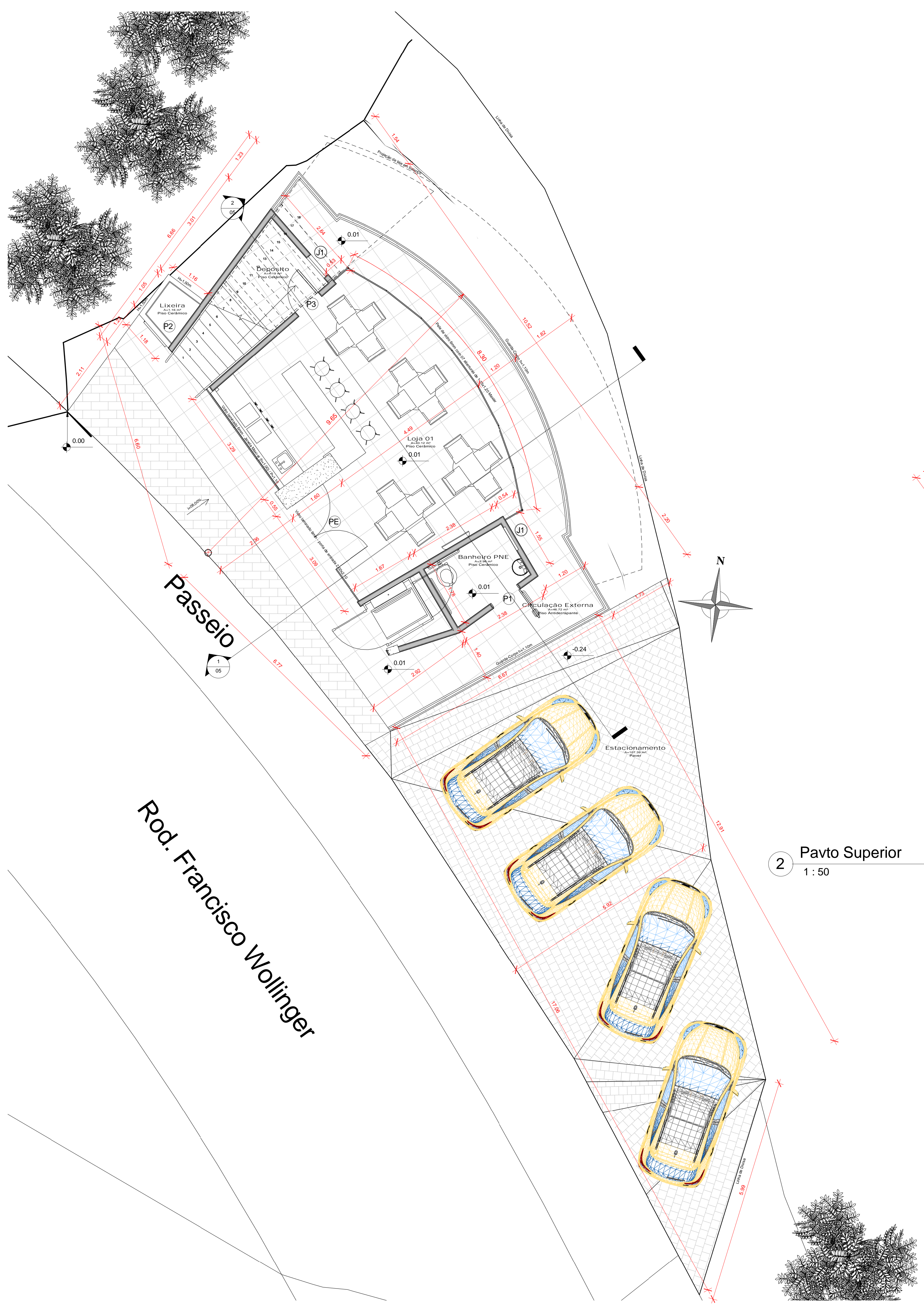

1 Pavto Inferior  
1:50

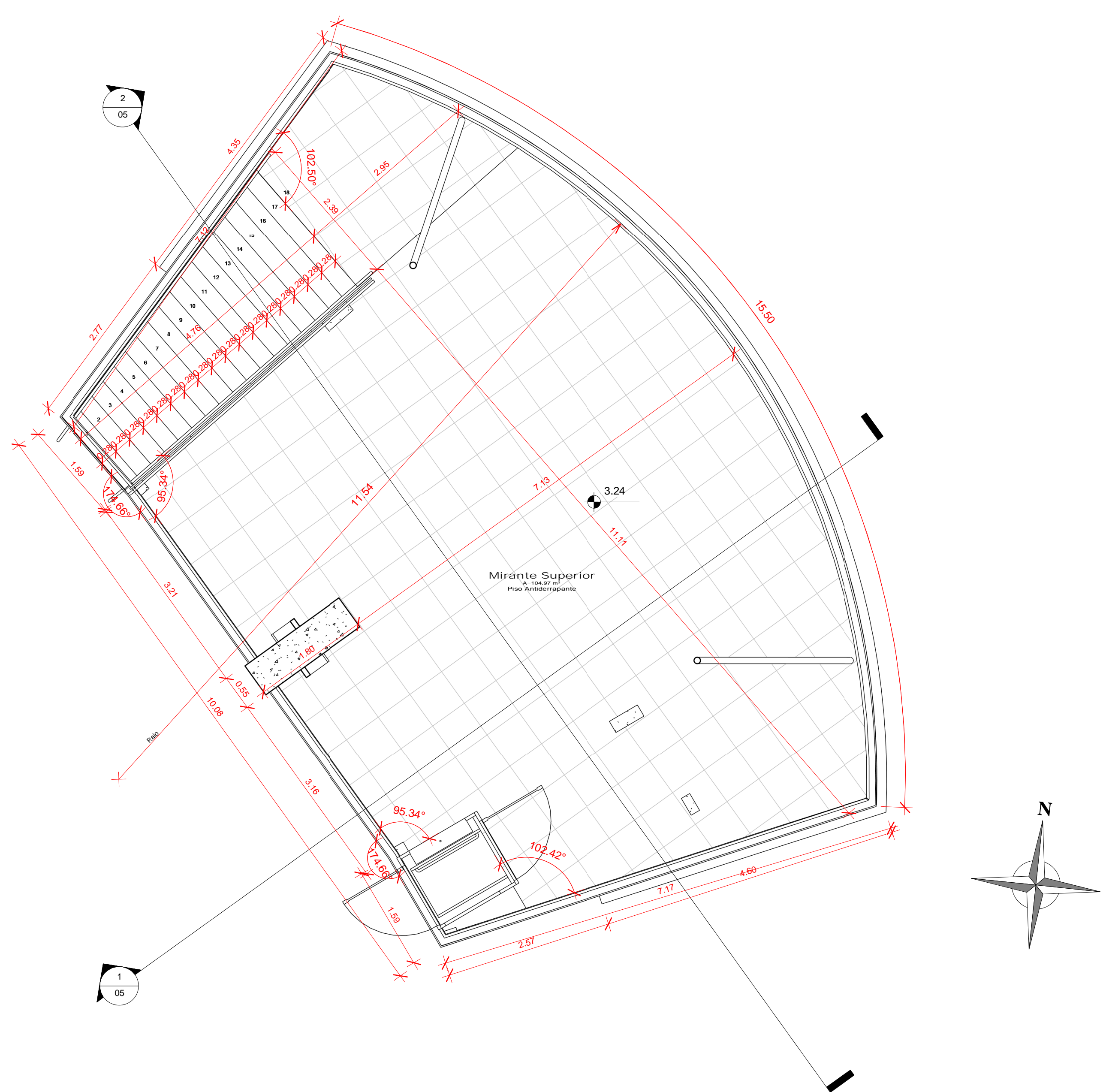

2 Pavto Superior  
1:50

\* Todas as paredes não cotadas terão espessuras de 0,15m

\* Declaro, como autor do projeto, que estou ciente que foram atendidas as exigências constantes na Norma Brasileira de Desempenho de edificações habitacionais - ABNT NBR 15575

\* Direitos autorais sobre as obras intelectuais, de acordo com a Lei nº 9610, de 19/02/1998. Qualquer cópia ou semelhança é considerada crime

## Projeto Arquitetônico

Órgão Responsável:

### Café Mirante - Governador Celso Ramos-SC

Endereço da Obra:  
Rod. Francisco Wollinger, Km 13, Catheiros, Governador Celso Ramos - SC

Prancha de Áreas: Prancha 01

Escala: Indicada

Assunto: Térreo - 1º Pavimento

Data: Março 2016

Responsável Técnico do Projeto:  
Arq. Jeferson Habitzreuter  
CAU/SC A60680-4

Proprietário:  
Sanluzzi Incorporadora LTDA-ME  
CNPJ 12.317.380/0001-71

Revisões	Data	Revisor	Prancha
			AQ
			02

**Pro Design**  
Rua 252, nº 318 - Moza Praia - Itapema - SC  
Fone: (47) 3308-4203