

1 Pavto Inferior - 1º Etapa
1 : 50

Trabalhos a serem executados na etapa 01

- Execução do projeto estrutural por completo (Infraestrutura e Supraestrutura)
- Pavimentação da área para estacionamento
- Execução da escada
- Fixação de todos Corrimãos de barras
- Execução de aplicação do revestimento (piso antiderrapante) no pavimento superior

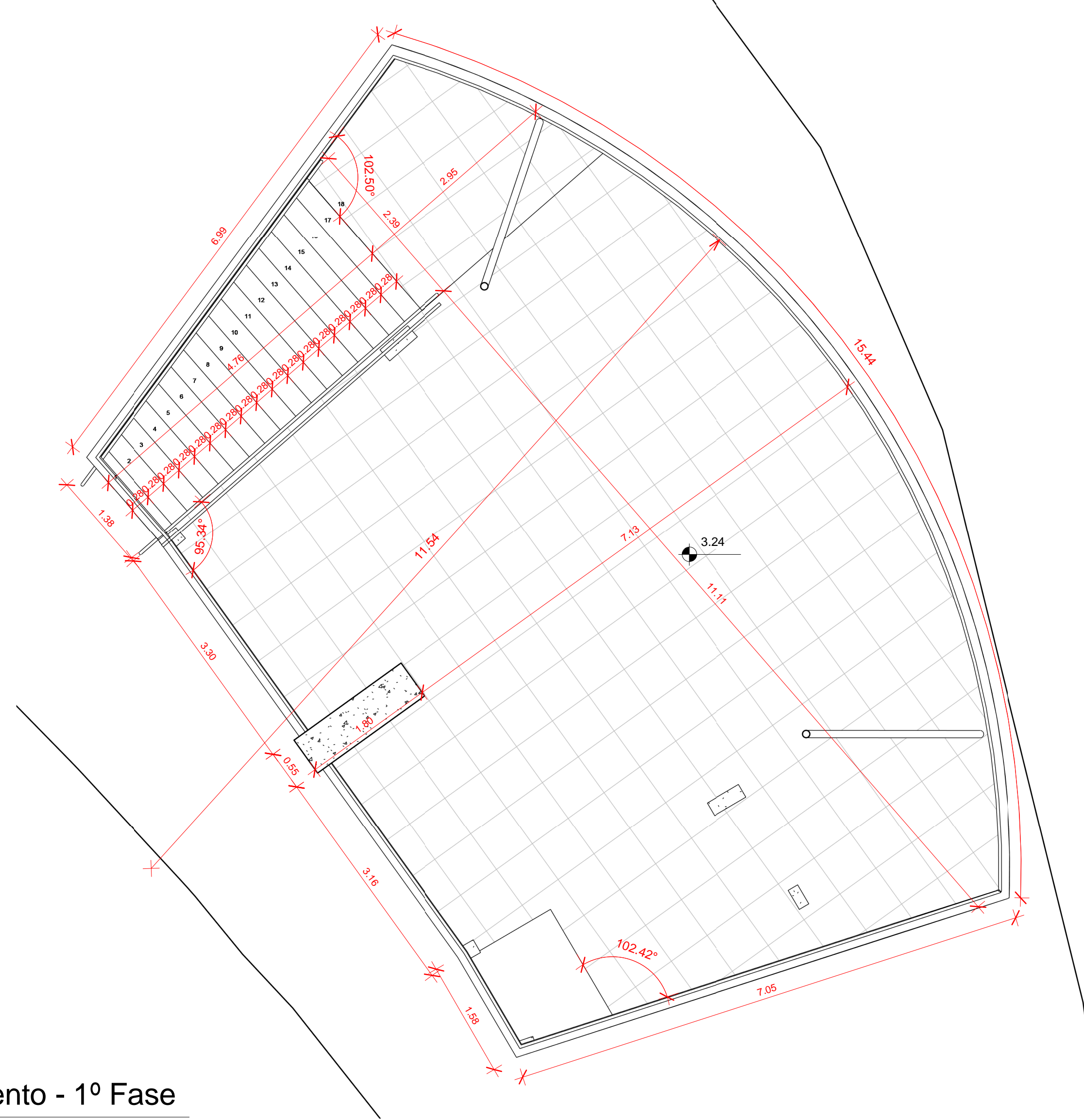

4 1º Pavimento - 1º Fase
1 : 50

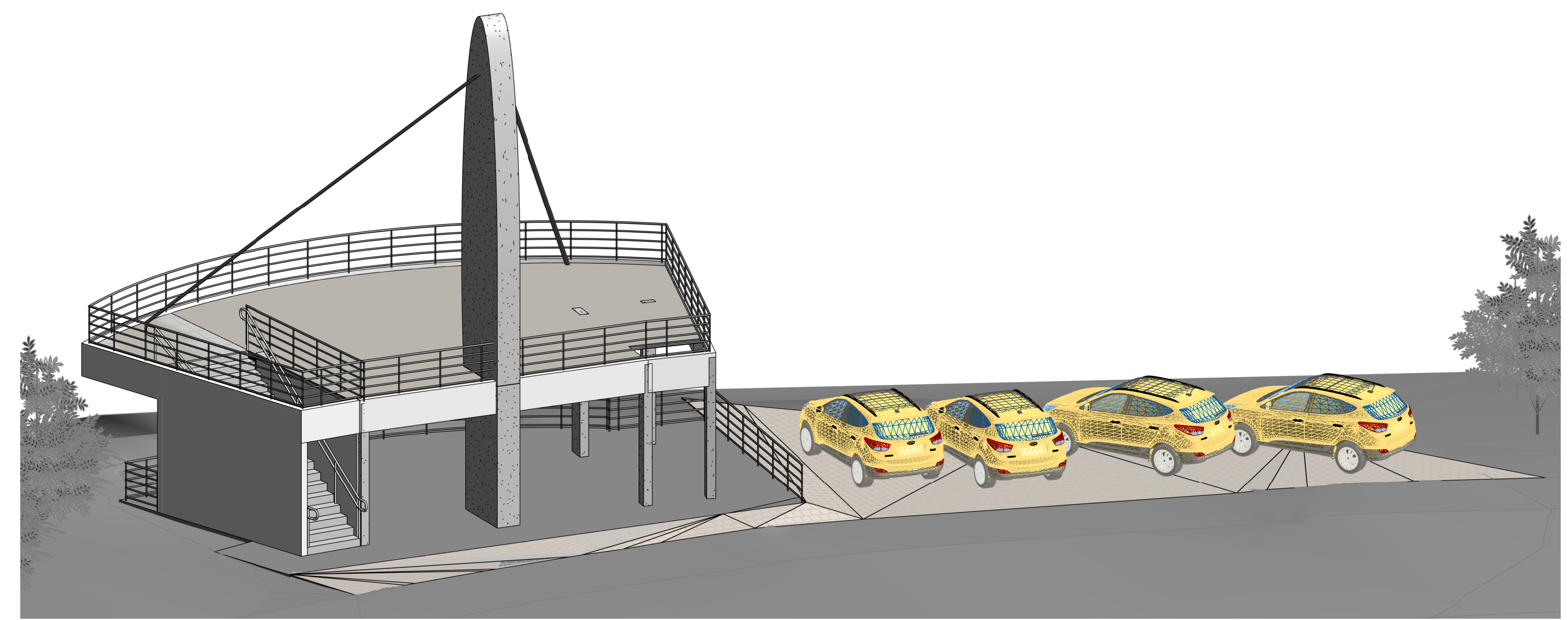

3 3D 1º Etapa - 02

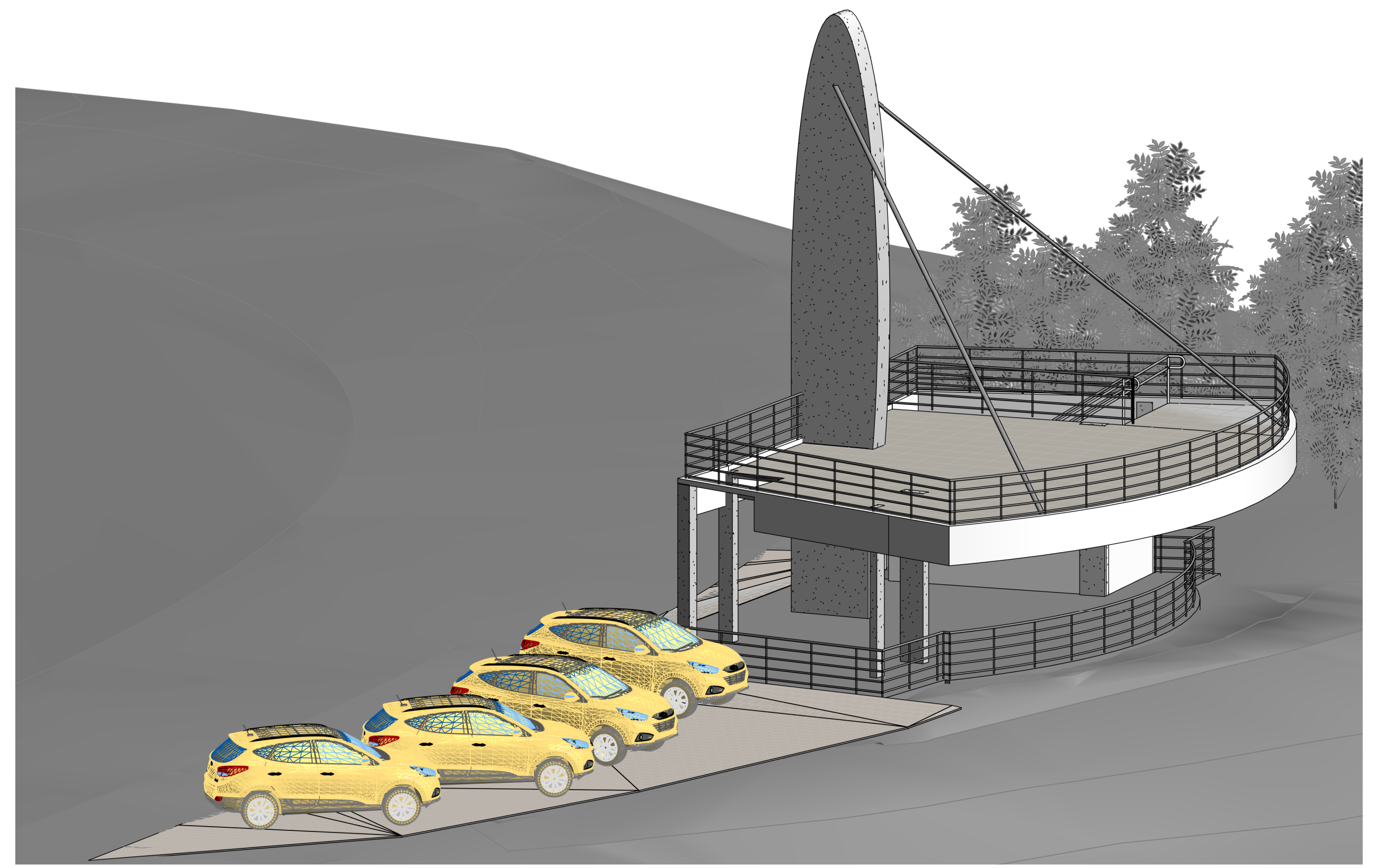

* Todas as paredes não cotadas terão espessuras de 0,15m

* Declaro, como autor do projeto, que estou ciente que foram atendidas as exigências constantes na Norma Brasileira de Desempenho de edificações habitacionais - ABNT NBR 15575

* Direitos autorais sobre as obras intelectuais, de acordo com a Lei nº 9610, de 19/02/1998. Qualquer cópia ou semelhança é considerada crime

Projeto Arquitetônico

Órgão Responsável:

Café Mirante - Governador Celso Ramos-SC

Endereço da Obra: Rod. Francisco Wolfinger, Km 13, Caiheiros, Governador Celso Ramos - SC	Quadro de Áreas Prancha 01	Escala: Indicada
Assunto: 1º Etapa	Data: Março 2016	

Responsável Técnico do Projeto: Arq. Jeferson Habitzreuter CAU/SC A60680-4	Proprietário: Sanluzzi Incorporadora LTDA-ME CNPJ 12.317.380/0001-71
--	--

Revisões	Data	Revisor	Prancha
			AQ 03

