

1 Corte 01
1 : 50

Todas as hastes verticais de fixação dos guarda corpos terão afastamento espaçamento máximo de 1 metro entre si. Exigência do corpo de bombeiros.

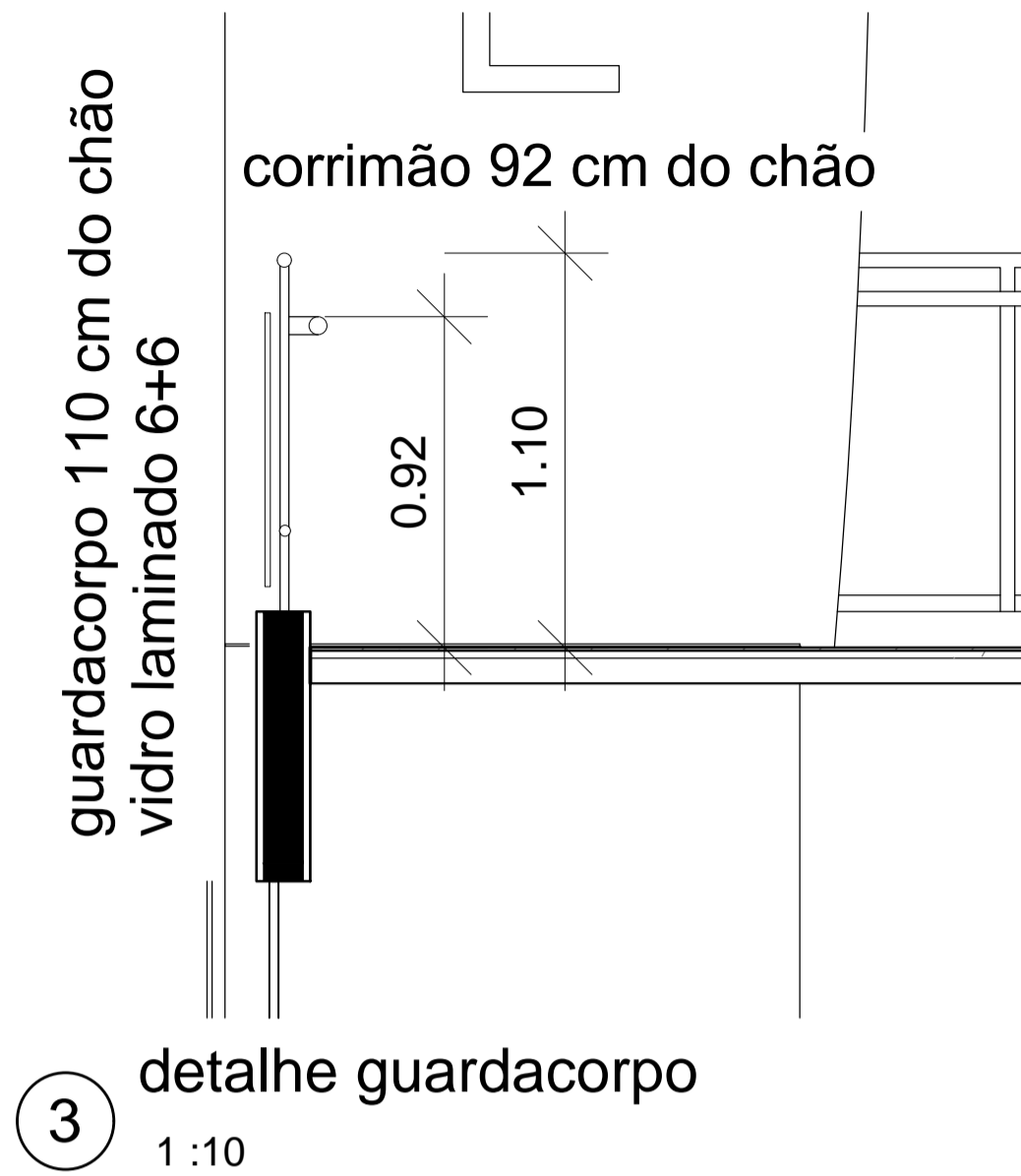

3 detalhe guardacorpo
1 : 10

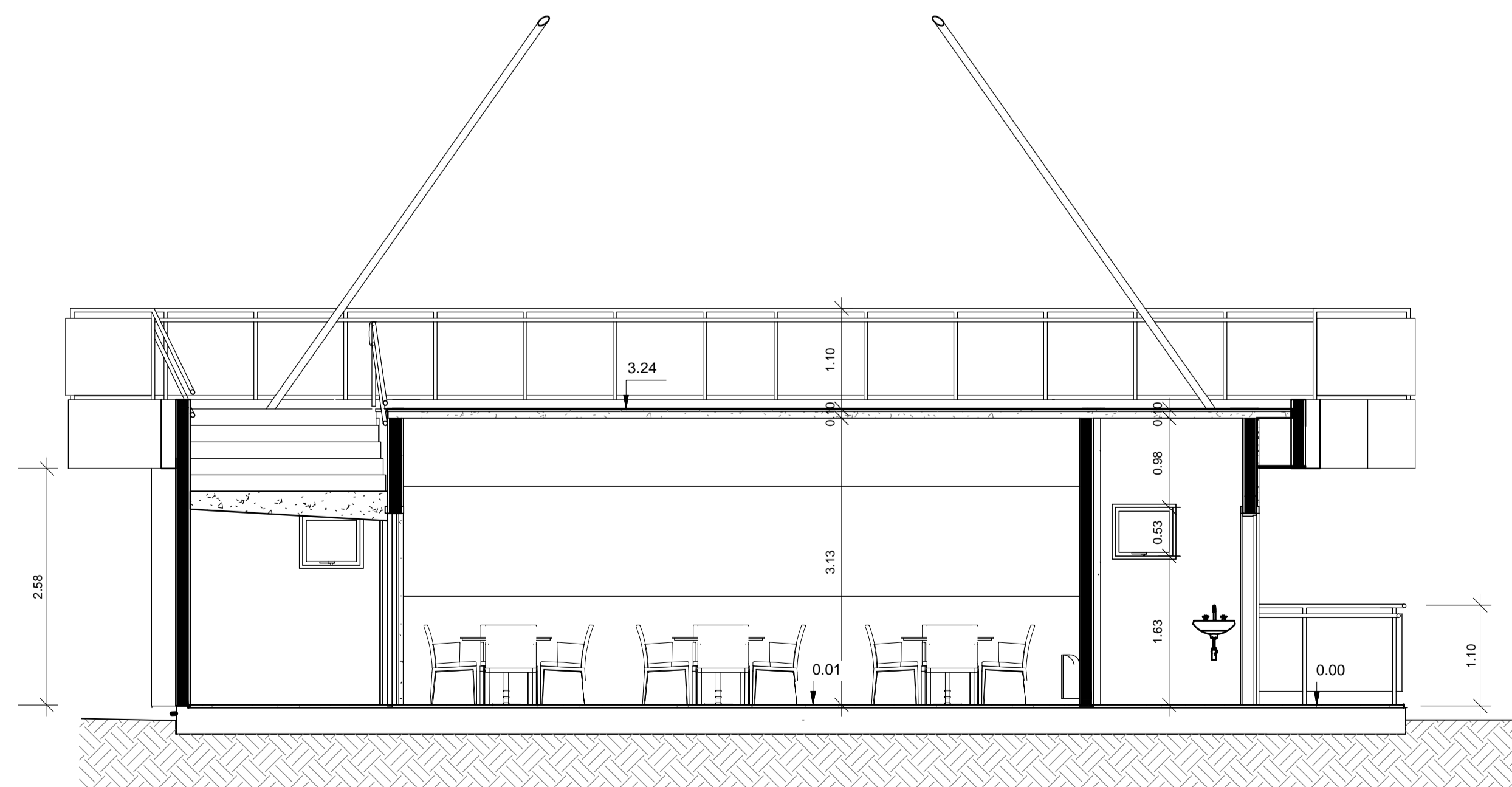

2 Corte 02
1 : 50

* Todas as paredes não cotadas terão espessuras de 0,15m

* Declaro, como autor do projeto, que estou ciente que foram atendidas as exigências constantes na Norma Brasileira de Desempenho de edificações habitacionais - ABNT NBR 15575

* Direitos autorais sobre as obras intelectuais, de acordo com a Lei nº 9610, de 19/02/1998. Qualquer cópia ou semelhança é considerada crime

Projeto Arquitetônico

Órgão Responsável:

Café Mirante - Governador Celso Ramos-SC

Endereço da Obra: Rod. Francisco Wollinger, Km 13, Calheiros, Governador Celso Ramos - SC	Quadro de Áreas Lote 01	Escala: Indicada
Assunto: Cortes 01 e 02	Data: Março 2016	

Responsável Técnico do Projeto: Arq. Jeferson Habitzreuter CAU/SC A60680-4	Proprietário: Sanluzzi Incorporadora LTDA-ME CNPJ 12.317.380/0001-71
---	---

Revisões	Data	Revisor	Prancha
			AQ
			03

Rua 252, nº 318 - Meia Praia - Itapema - SC
Fone: (47) 3368-4261