

OBS.: Guarda corpo em aço galvanizado h=1,10. (observar tabela 02 do projeto preventivo - Especificação para guarda-corpo)

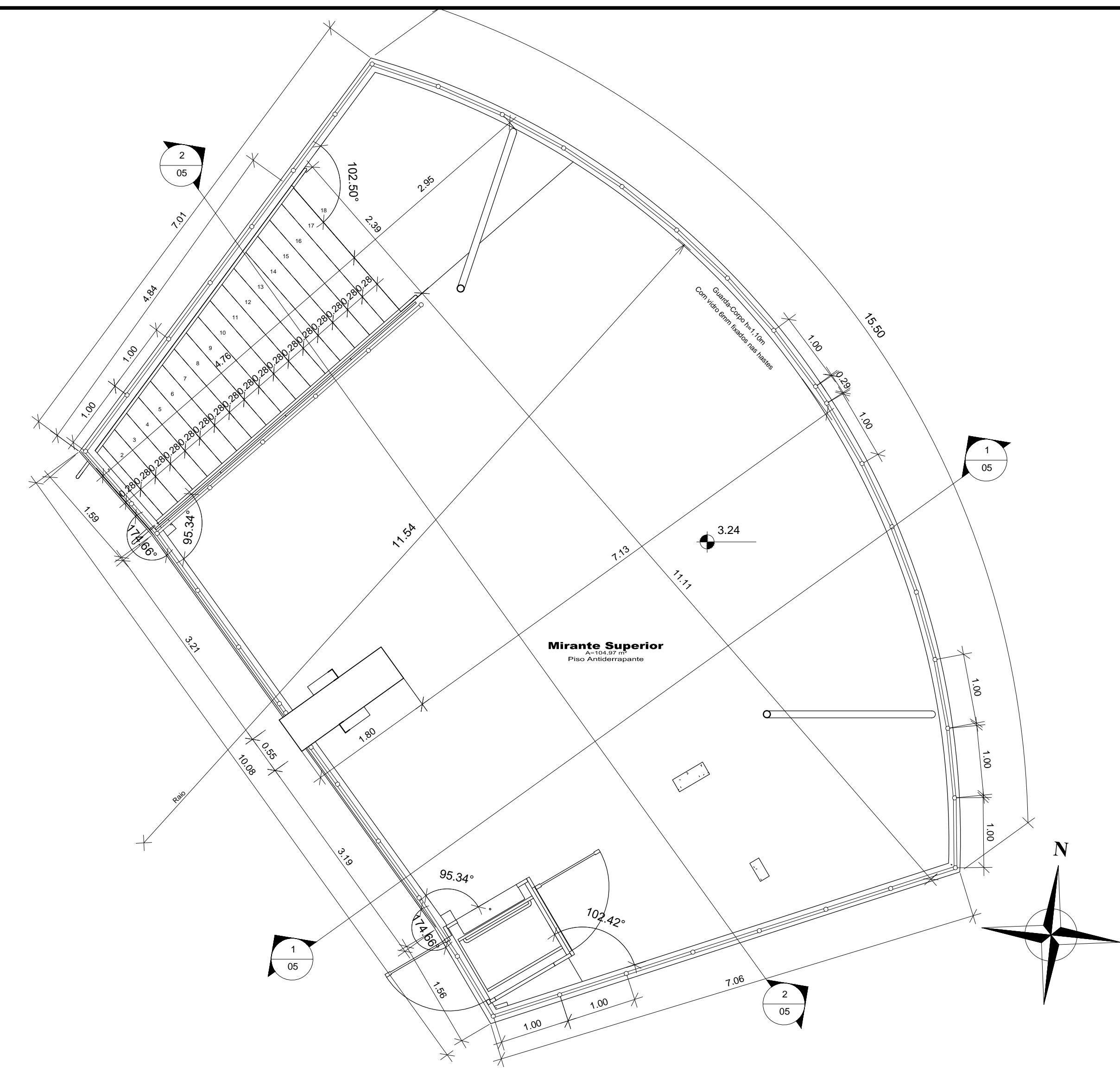
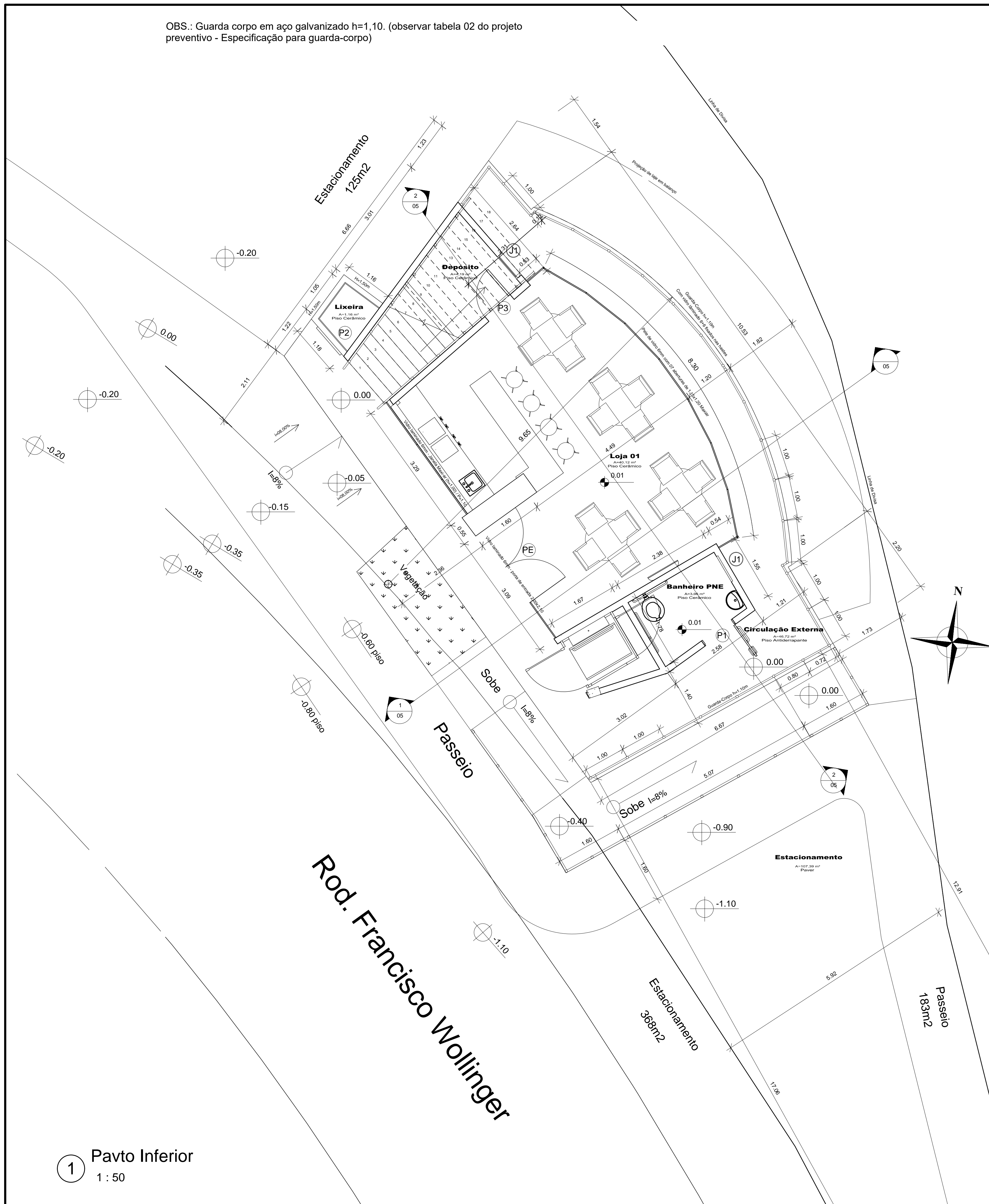

2 Pavto Superior
1 : 50

Todas as hastas verticais de fixação dos guarda corpos terão afastamento espaçamente máximo de 1metro entre si. Exigência do corpo de bombeiros.

* Todas as paredes não cotadas terão espessuras de 0,15m
 * Declaro, como autor do projeto, que estou ciente que foram atendidas as exigências constantes na Norma Brasileira de Desempenho de edificações habitacionais - ABNT NBR 15575
 * Direitos autorais sobre as obras intelectuais, de acordo com a Lei nº 9610, de 19/02/1998. Qualquer cópia ou semelhança é considerada crime

1 Pavto Inferior
1 : 50

Projeto Arquitetônico

Órgão Responsável:

Café Mirante - Governador Celso Ramos-SC

Endereço da Obra: Rod. Francisco Wollinger, Km 13, Calheiros, Governador Celso Ramos - SC	Quadro de Áreas Lote 01	Escala: Indicada
Assunto: Térreo - 1º Pavimento	Data: Março 2016	

Responsável Técnico do Projeto: Arq. Jeferson Habitzreuter CAU/SC A60680-4	Proprietário: Sanluzzi Incorporadora LTDA-ME CNPJ 12.317.380/0001-71
---	---

Revisões	Data	Revisor	Prancha
			AQ
			02

Rua 252, nº 318 - Meia Praia - Itapema - SC
Fone: (47) 3368-4261