

07 FACHADA LESTE
Esc. 1/75

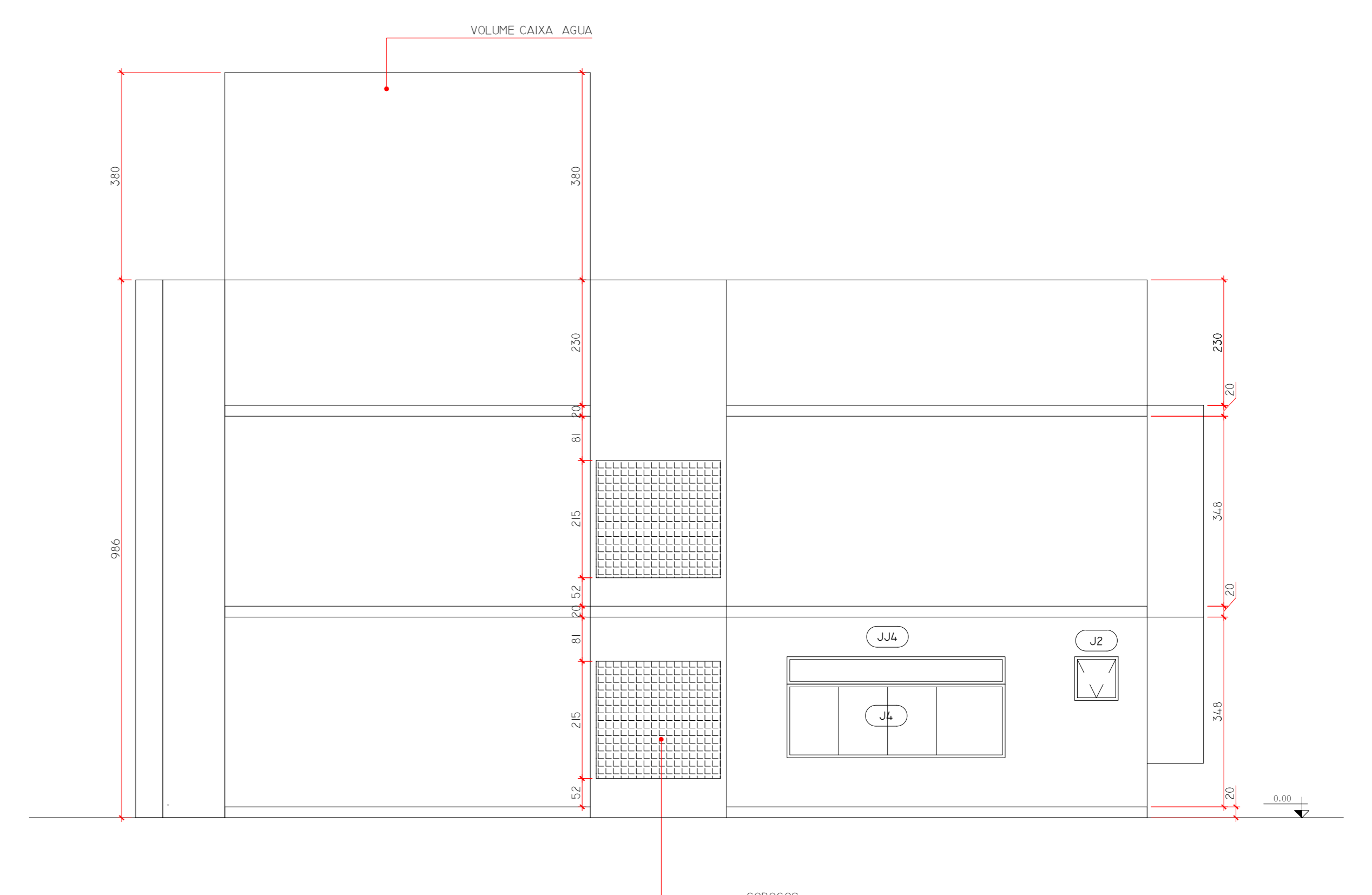

10 FACHADA NORTE
Esc. 1/75



08 FACHADA OESTE
Esc. 1/75

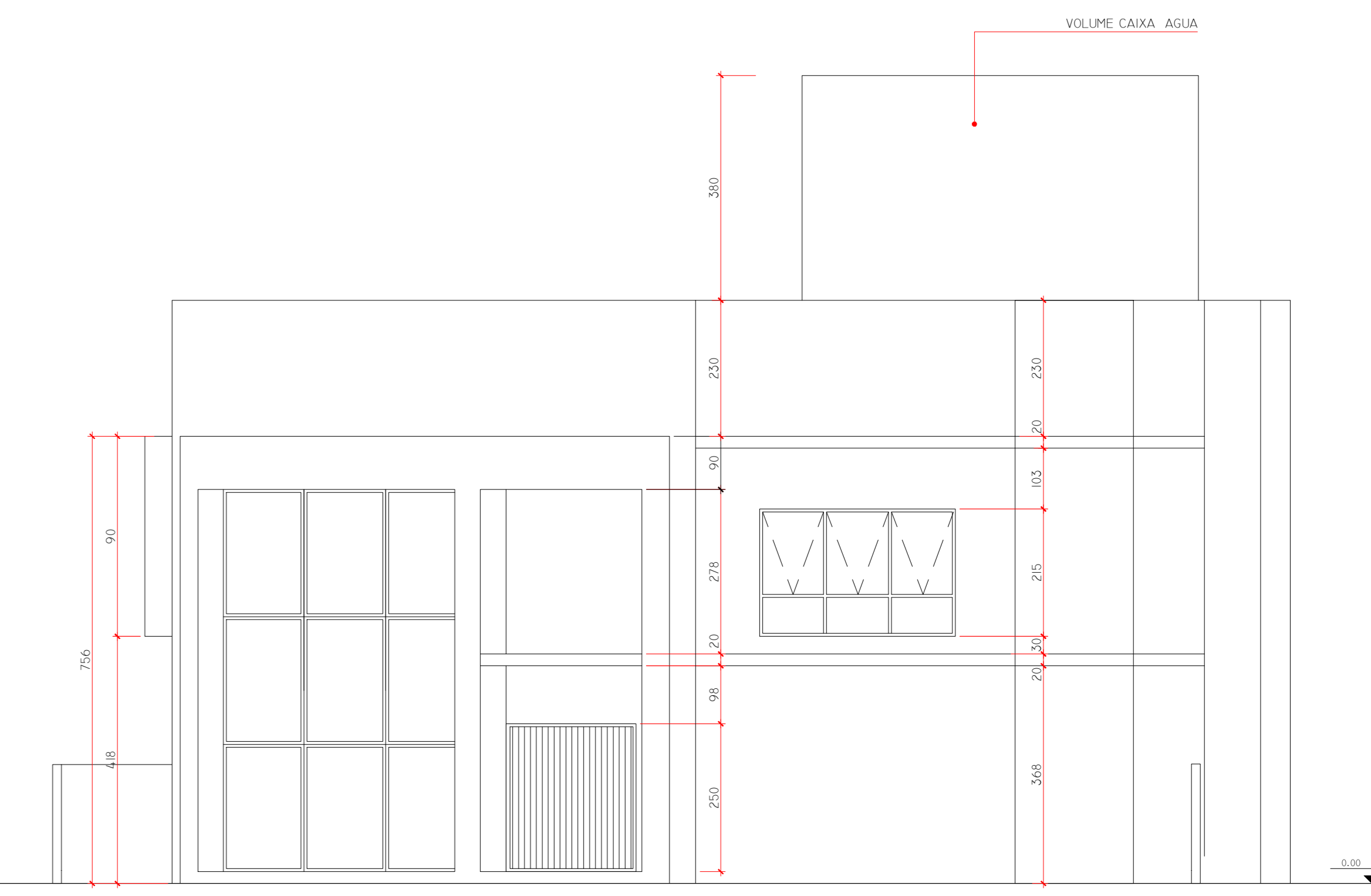

11 FACHADA SUL
Esc. 1/75

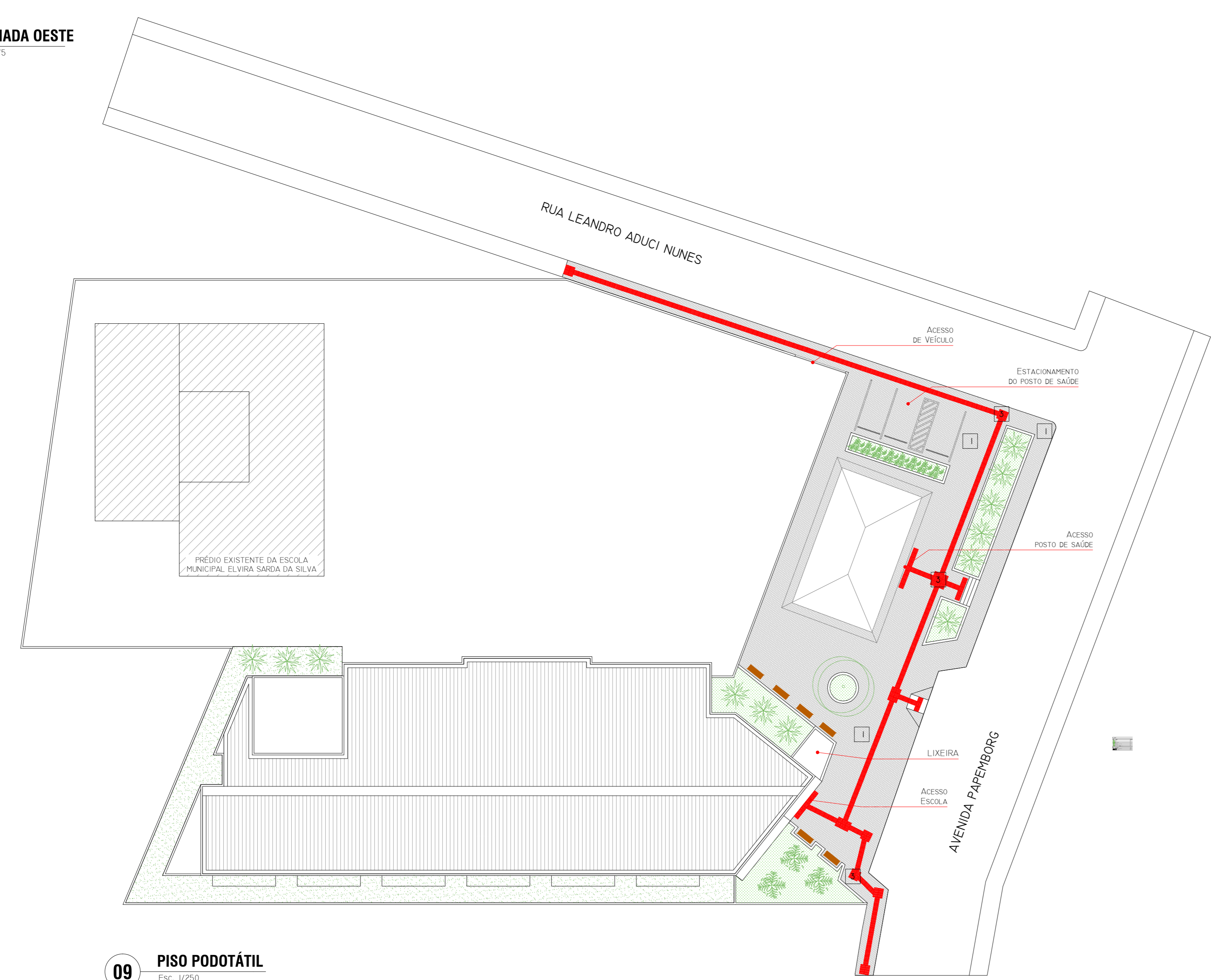

09 PISO PODOTÁTIL
Esc. 1/250

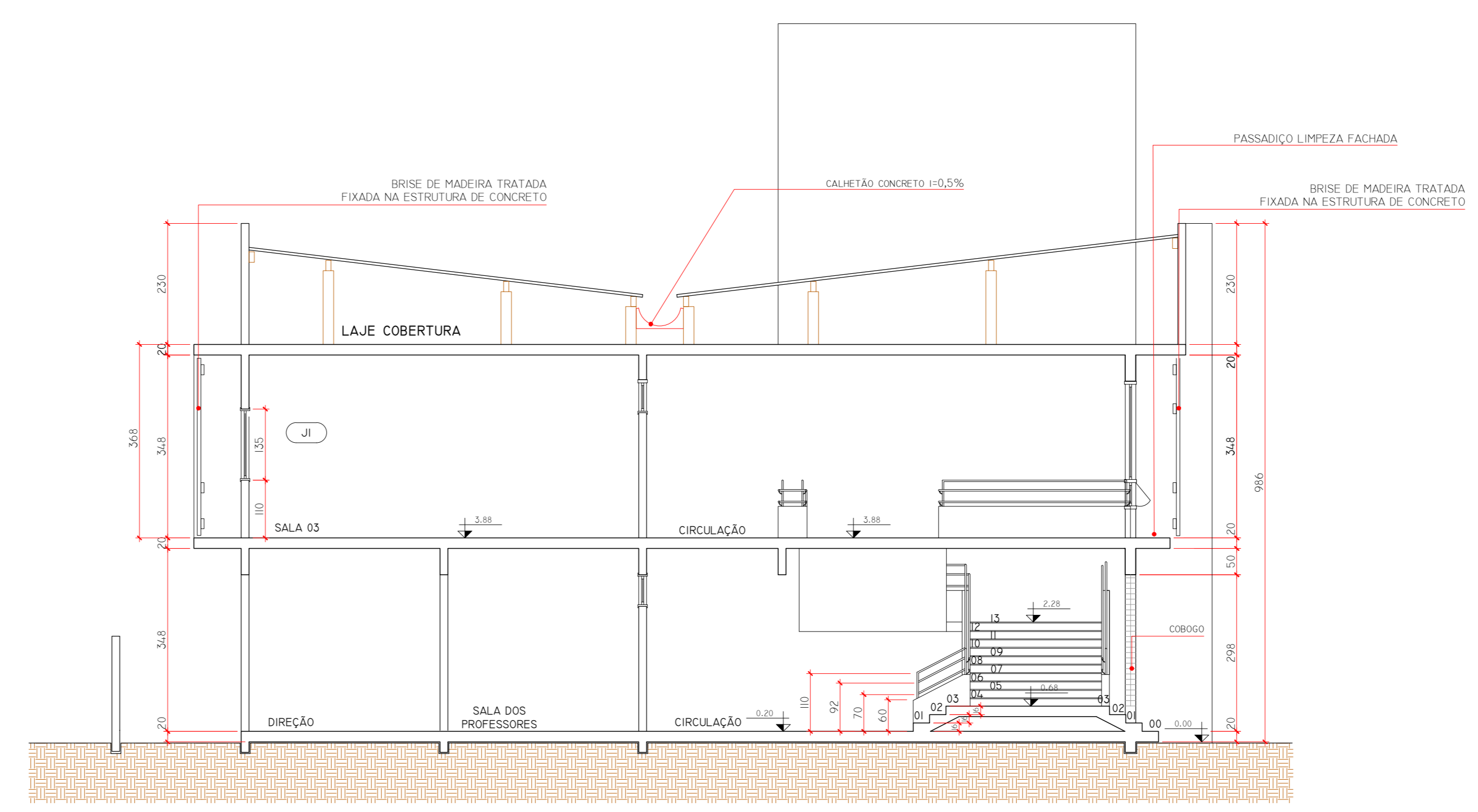

12 CORTE CC
Esc. 1/75

TIPOS DE VEGETAÇÃO:

VEGETAÇÃO:	ÍCONE:	DESCRIÇÃO:	METRAGEM:
ÁRVORE EXISTENTE		ÁRVORE EXISTENTE	1 UN.
GRAMA AMENDIÇÃO		GRAMA AMENDIÇÃO	16,00 M2
GRAMA PISOTÁVEL		GRAMA PISOTÁVEL	18,20 M2
PALMEIRA ARECA		PALMEIRA ARECA	3 UN.
ASAÍVE - ASAÍVE AMERICANA		ASAÍVE - ASAÍVE AMERICANA	11 UN.
CLOROFITUM TRICOLOR - CHLOROPHYTUM TRICOLOR		CLOROFITUM TRICOLOR - CHLOROPHYTUM TRICOLOR	10 UN.

PISO:

PISO:	CÓD:	DESCRIÇÃO:	ÁREA:
PISO EM PAVIMENTO INTERTRAVADO	1	PISO EM PAVIMENTO INTERTRAVADO	47,39 M2
PISO PODOTÁTIL DE BORRACHA	2	PISO PODOTÁTIL DE BORRACHA	28,47 M2
PISO PODOTÁTIL INTERTRAVADO	3	PISO PODOTÁTIL INTERTRAVADO	47,37 M2

NOTAS:
 • TODAS AS MEDIDAS DEVEM SER CONFERIDAS NO LOCAL.
 • SEGUIR PARÂMETROS DA NBR 9050.

PREFEITURA MUNICIPAL DE GOV. CELSO RAMOS
 SECRETARIA DE PLANEJAMENTO E DESENVOLVIMENTO URBANO E MEIO AMBIENTE
 GOVERNADOR CELSO RAMO - SANTA CATARINA

Projeto: **ESCOLA MUNICIPAL ELVIRA SARDA DA SILVA**
 Endereço: **AVENIDA PAPPENBORG - AREIAS DE BAIXO**

Proprietário: **PREFEITURA MUNICIPAL DE GOVERNADOR CELSO RAMOS**
 Rua: **2072-20 019 100 102 - 01**

Arquiteto do Projeto: **FABIAN GHE MACHADO**
 CREA: **01/00017-0**

Desenho em CAD: **BEATRIZ FERREIRO/BRUNO AMARAL**
 CREA: **01/00017-0**

ESCALA: **INDICADA**

DATA: **AGOSTO/2018**

FACHADAS CORTE CC
PISO PODOTÁTIL