

## PROJETO HIDROSSANITÁRIO

PROPRIETÁRIO:

JORGE ANTONIO MACHADO

INSCRIÇÃO IMOBILIÁRIA:

01.10.021.0058.001

ENDEREÇO:

RUA JAIR MANOEL ARAUJO, NR, AREIAS DO MEIO, GOV. CELSO RAMOS - SANTA CATARINA

AUTORES DO PROJETO:

FABIAN GREI MACHADO  
ARQUITETO E URBANISTA/ CAU-SC: A32483-3

ASSINATURA PROPRIETÁRIO:

JORGE ANTONIO MACHADO  
CPF: 592-556-179-15

FRANCHA:

01  
08

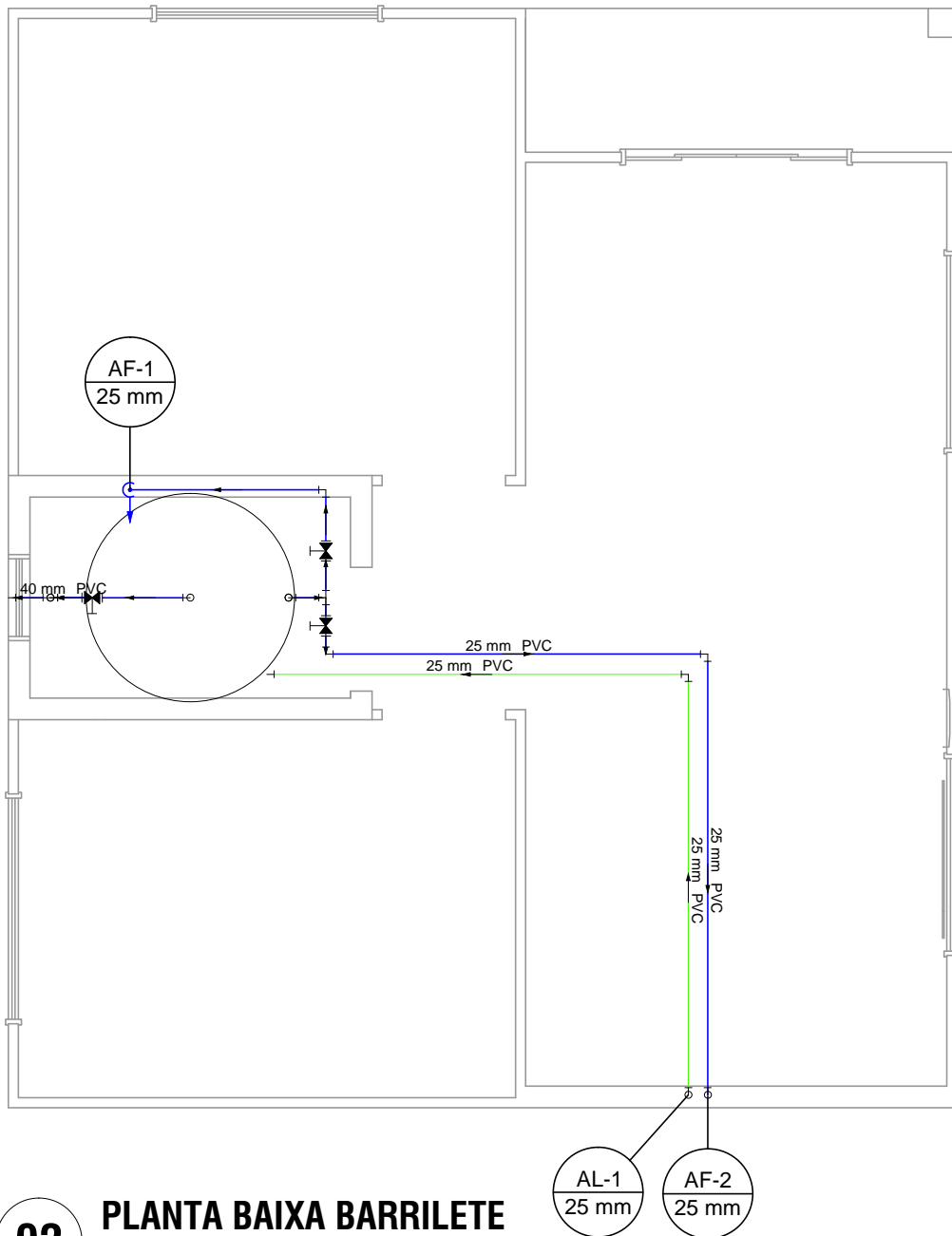

**02 PLANTA BAIXA BARRILETE**  
Esc. 1/50

AL-1  
25 mm

AF-2  
25 mm

## PROJETO HIDROSSANITÁRIO

PROPRIETÁRIO:

JORGE ANTONIO MACHADO

INSCRIÇÃO IMOBILIÁRIA:

01.10.021.0058.001

ENDEREÇO:

RUA JAIR MANOEL ARAUJO, NR, AREIAS DO MEIO, GOV. CELSO RAMOS - SANTA CATARINA

AUTORES DO PROJETO:

FABIAN GREI MACHADO  
ARQUITETO E URBANISTA/ CAU-SC: A32483-3

ASSINATURA PROPRIETÁRIO:

JORGE ANTONIO MACHADO  
CPF: 592-556-179-15

FRANCHA:

02

08

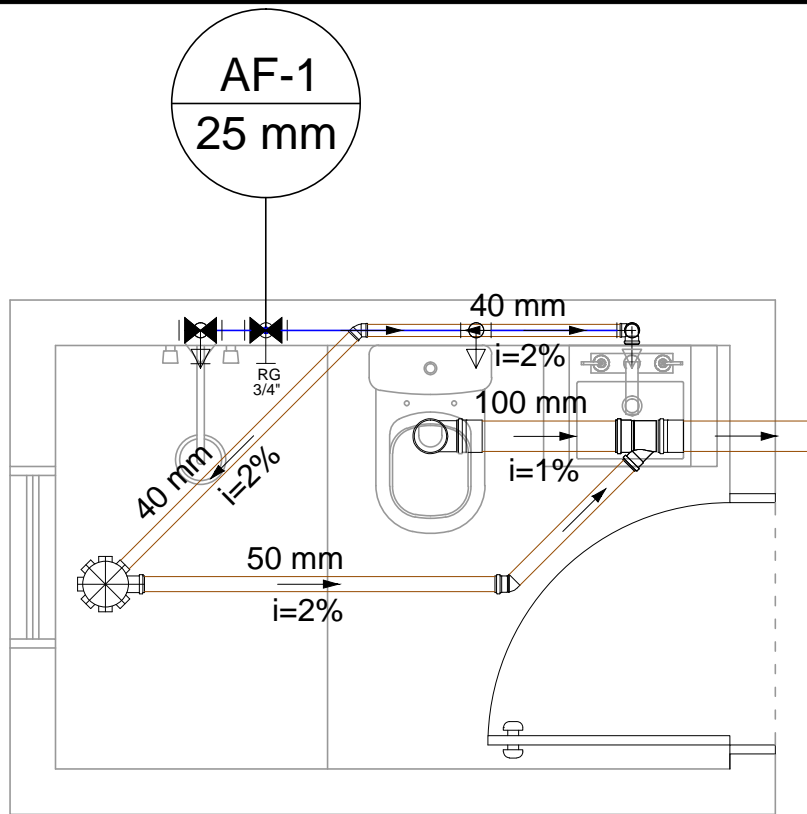

### 03 DETALHE 1

Esc. 1/25

#### OBSERVAÇÕES / LEGENDAS

##### CAIXAS:



CAIXA DE INSPEÇÃO DE ESGOTO



CAIXA DE GORDURA



CAIXA SIFONADA Ø150MM - SAÍDA Ø50MM

OBS.-MEDIDAS INTERNAS

##### PRUMADAS:



COLUNA ÁGUA FRIA



ALIMENTAÇÃO



CURVA DE TRANSPOSIÇÃO



REGISTRO BRUTO GAVETA ABNT c/ CPVC



REGISTRO BRUTO GAVETA ABNT c/PVC SOLDÁVEL



REGISTRO DE PRESSÃO COM PVC SOLDÁVEL



REGISTRO DE PRESSÃO COM CPVC

TODOS OS REGISTROS ESTÃO POSICIONADOS À 180 CM DO PISO, EXCETO ONDE ESPECIFICADO.



TUBULAÇÃO DE ÁGUA FRIA



TUBULAÇÃO DE ALIMENTAÇÃO



TUBULAÇÃO DE ÁGUA PLUVIAL



TUBULAÇÃO CLOACAL

## PROJETO HIDROSSANITÁRIO

PROPRIETÁRIO:

JORGE ANTONIO MACHADO

INSCRIÇÃO IMOBILIÁRIA:

01.10.021.0058.001

ENDEREÇO:

RUA JAIR MANOEL ARAUJO, NR, AREIAS DO MEIO, GOV. CELSO RAMOS - SANTA CATARINA

AUTORES DO PROJETO:

FABIAN GREI MACHADO  
ARQUITETO E URBANISTA/ CAU-SC: A32483-3

ASSINATURA PROPRIETÁRIO:

JORGE ANTONIO MACHADO  
CPF: 592-556-179-15

FRANCHA:

03

08

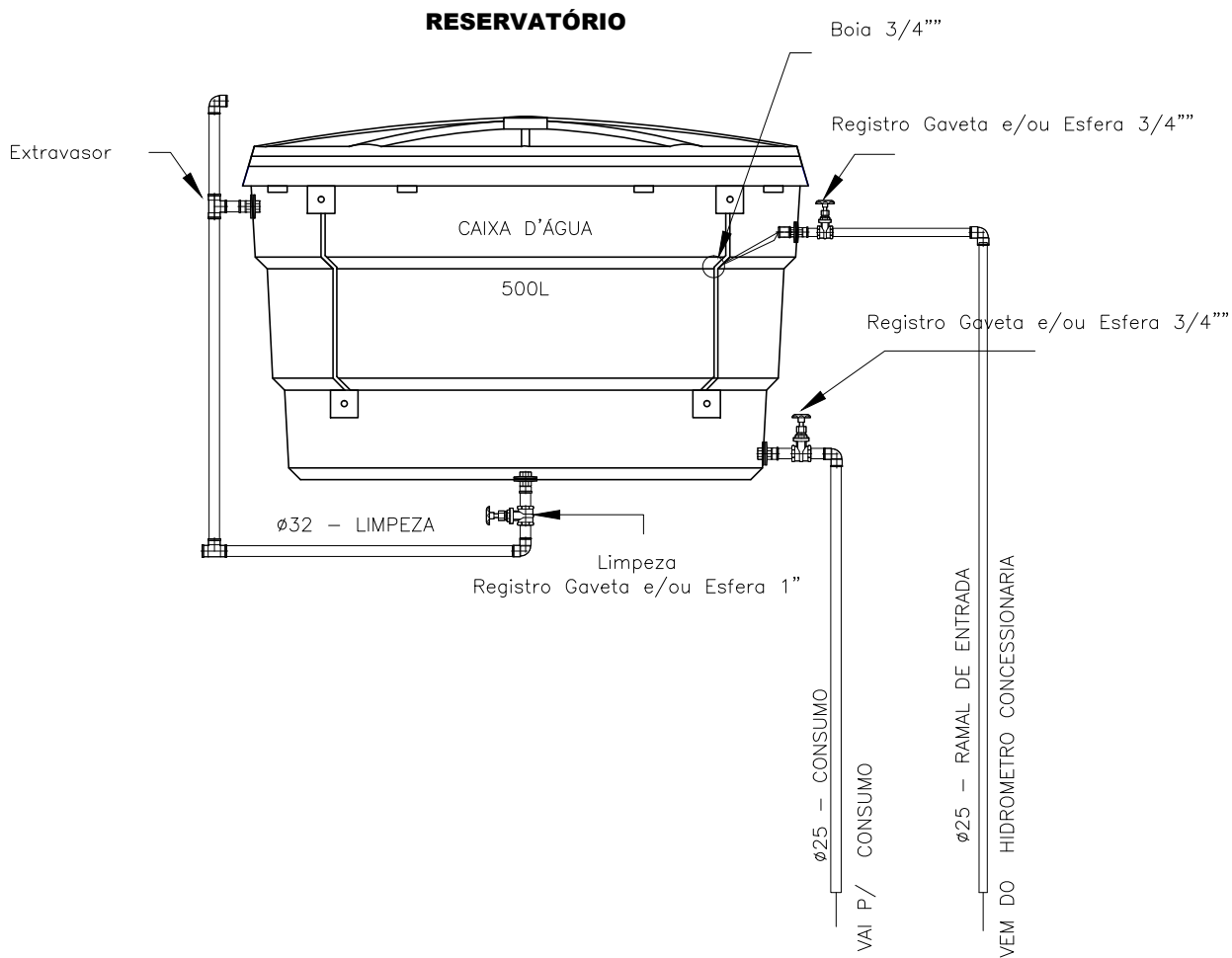

**DETALHES DO RESERVATÓRIO**  
SEM ESCALA

LEGENDA
<p>1 - RESERVATÓRIO DE ÁGUA POTÁVEL CAP. 500 L;            2 - BOIA 3/4";            3 - EXTRAVASSOR Ø32MM;            4 - DRENO Ø32MM(LIMPEZA);            5 - REGISTRO GAVETA E OU ESFERA 3/4";            6 - REGISTRO GAVETA E OU ESFERA 1";</p>

**PROJETO HIDROSSANITÁRIO**

PROPRIETÁRIO: <b>JORGE ANTONIO MACHADO</b>	INSCRIÇÃO IMOBILIÁRIA: <b>01.10.021.0058.001</b>
---	---

ENDEREÇO:  
**RUA JAIR MANOEL ARAUJO, NR, AREIAS DO MEIO, GOV. CELSO RAMOS - SANTA CATARINA**

AUTORES DO PROJETO:  <b>FABIAN GREI MACHADO</b> <small>ARQUITETO E URBANISTA/ CAU-SC: A32483-3</small>	ASSINATURA PROPRIETÁRIO:  <b>JORGE ANTONIO MACHADO</b> <small>CPF: 592-556-179-15</small>	PRANCHA: <div style="font-size: 2em; font-weight: bold;">04</div> <div style="font-size: 2em; font-weight: bold;">08</div>
---	--	---

# RESERVATÓRIO DE ÁGUA POTÁVEL

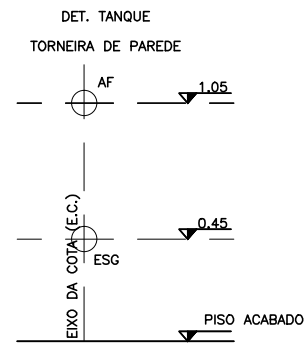
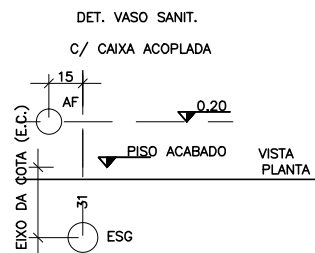
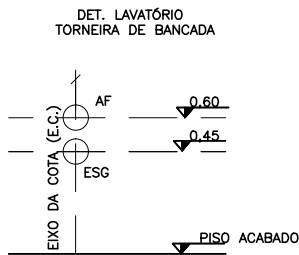
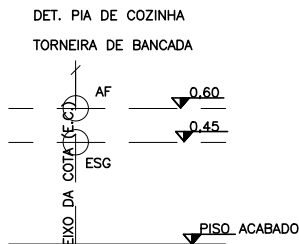
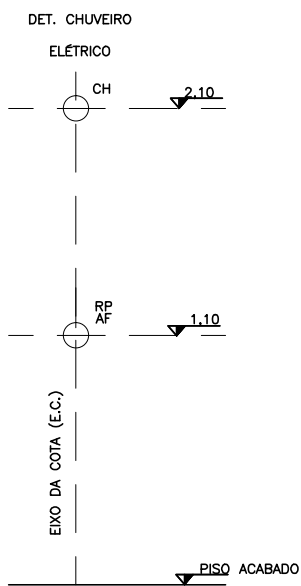
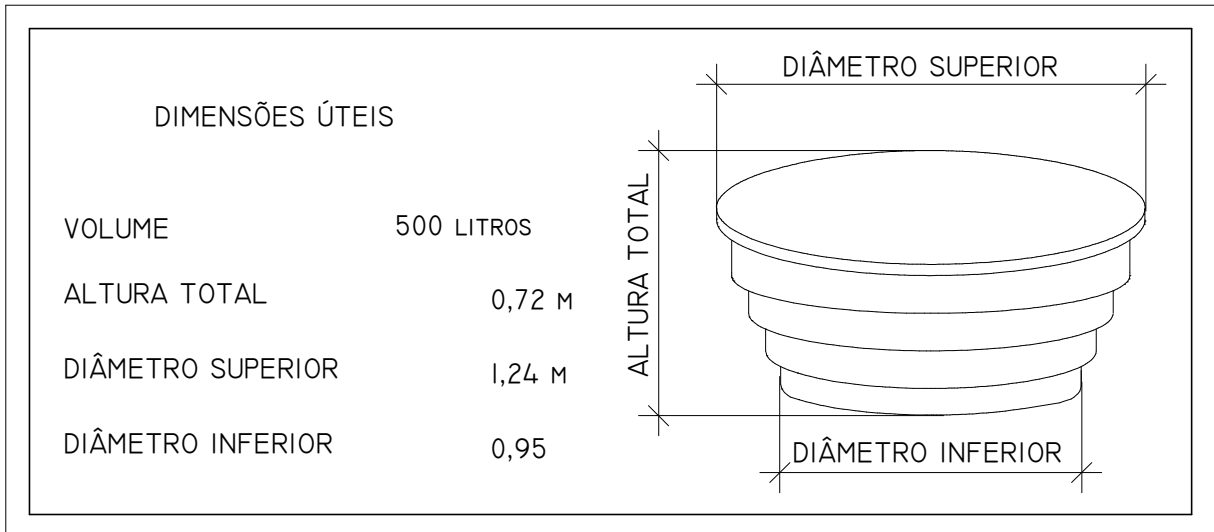

## PROJETO HIDROSSANITÁRIO

PROPRIETÁRIO:

JORGE ANTONIO MACHADO

INSCRIÇÃO IMOBILIÁRIA:

01.10.021.0058.001

ENDEREÇO:

RUA JAIR MANOEL ARAUJO, NR, AREIAS DO MEIO, GOV. CELSO RAMOS - SANTA CATARINA

AUTORES DO PROJETO:

FABIAN GREI MACHADO  
ARQUITETO E URBANISTA/ CAU-SC: A32483-3

ASSINATURA PROPRIETÁRIO:

JORGE ANTONIO MACHADO  
CPF: 592-556-179-15

FRANCHA:

05

08

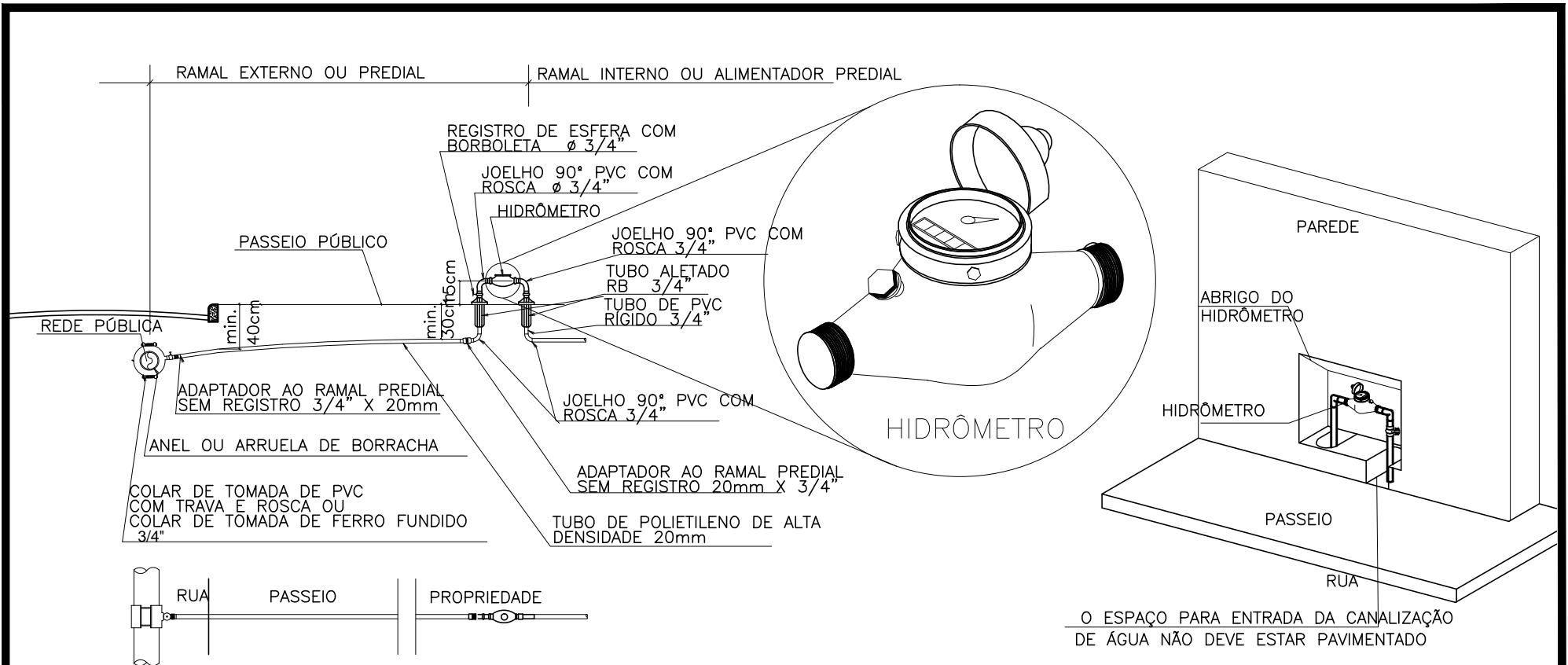

PLANTA

ISOMÉTRICO

LIGAÇÃO COM A REDE PÚBLICA NO PASSEIO OU NA RUA

O ESPAÇO PARA ENTRADA DA CANALIZAÇÃO DE ÁGUA NÃO DEVE ESTAR PAVIMENTADO

<b>PROJETO HIDROSSANITÁRIO</b>		
PROPRIETÁRIO: <b>JORGE ANTONIO MACHADO</b>	INSCRIÇÃO IMOBILIÁRIA: <b>01.10.021.0058.001</b>	
ENDEREÇO: <b>RUA JAIR MANOEL ARAUJO, NR, AREIAS DO MEIO, GOV. CELSO RAMOS - SANTA CATARINA</b>		
AUTORES DO PROJETO:  <b>FABIAN GREI MACHADO</b> <small>ARQUITETO E URBANISTA/ CAU-SC: A32483-3</small>	ASSINATURA PROPRIETÁRIO:  <b>JORGE ANTONIO MACHADO</b> <small>CPF: 592-556-179-15</small>	PRANCHA:  <b>06</b>  <b>08</b>

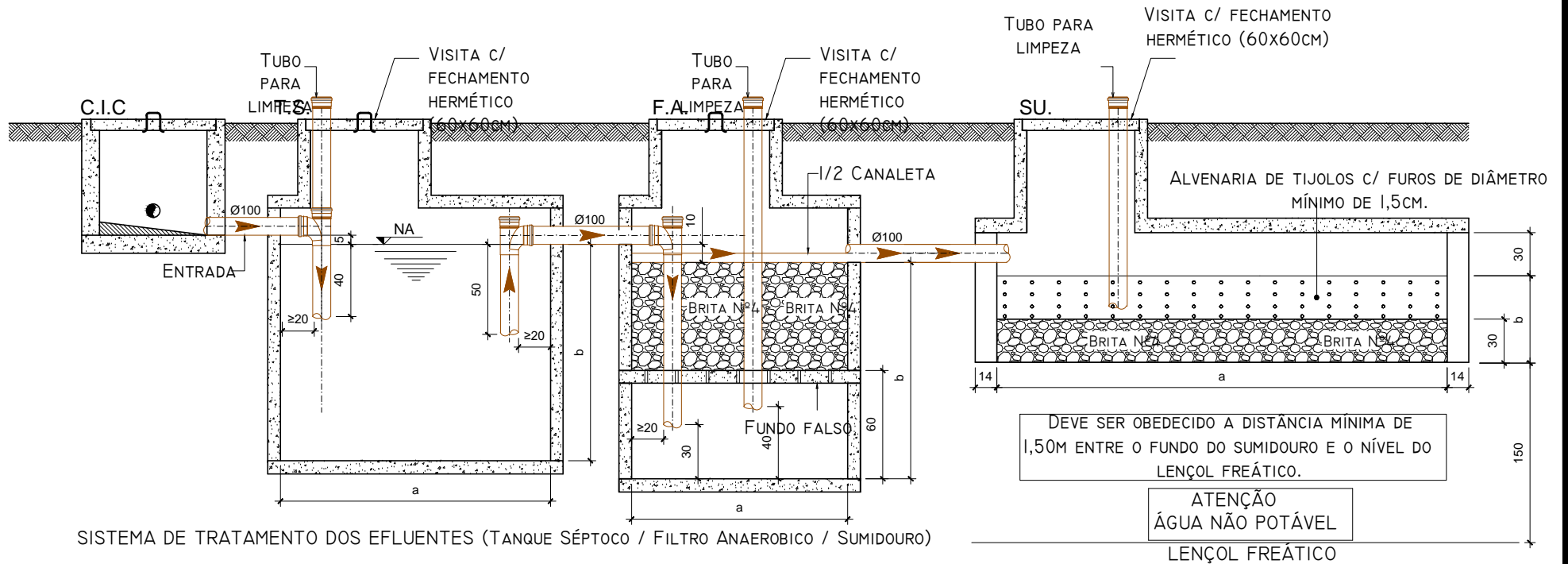

SISTEMA DE TRATAMENTO DOS EFLUENTES

CASA-I		
TS-TANQUE SÉPTICO	FA-FILTRO ANAERÓBICO	SU-SUMIDOURO
- HÚTIL (B) = 1,60M - D(A) = 1,20M - VOLUME = 1,81 M3	- HÚTIL (B) = 1,10 M - D(A) = 1,20 M - VOLUME = 1,07 M3	- HÚTIL(B)= 0,80M - D(A)= 1,50 M - C(A)= 1,50 M - ÁREA = 5,44 M <sup>2</sup>

## PROJETO HIDROSSANITÁRIO

PROPRIETÁRIO:

JORGE ANTONIO MACHADO

INSCRIÇÃO IMOBILIÁRIA:

01.10.021.0058.001

ENDEREÇO:

RUA JAIR MANOEL ARAUJO, NR, AREIAS DO MEIO, GOV. CELSO RAMOS - SANTA CATARINA

AUTORES DO PROJETO:

FABIAN GREI MACHADO  
ARQUITETO E URBANISTA/ CAU-SC: A32483-3

ASSINATURA PROPRIETÁRIO:

JORGE ANTONIO MACHADO  
CPF: 592-556-179-15

PRANCHA:

07  
08

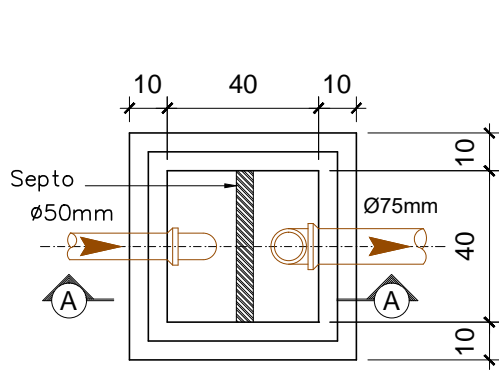

PLANTA BAIXA

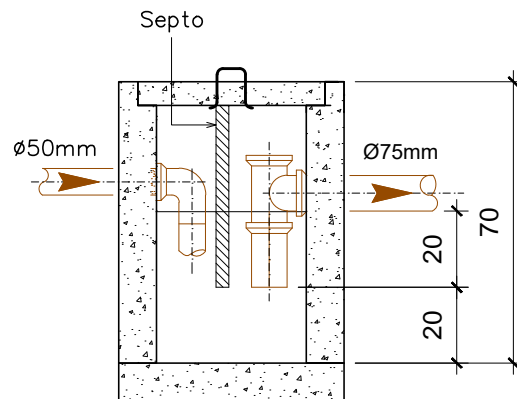

CORTE AA

C.G.—CAIXA DE GORDURA

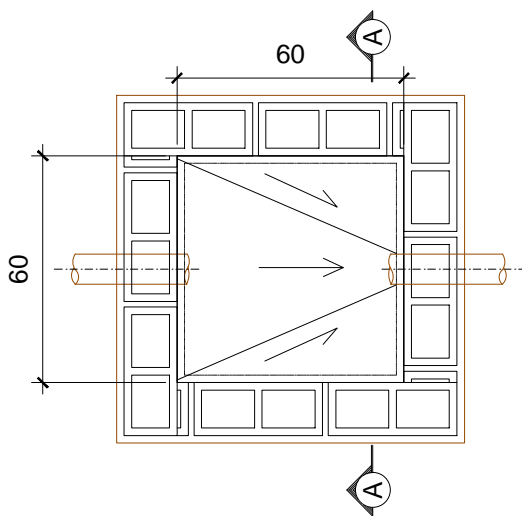

PLANTA BAIXA

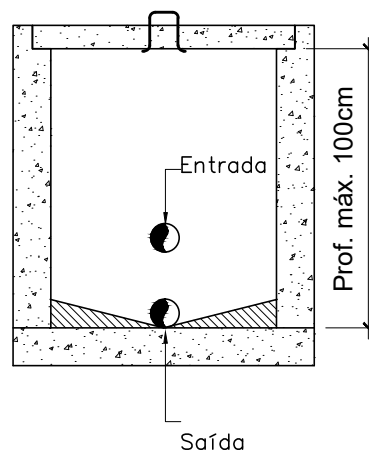

CORTE AA

C.I.C.—DETALHE DA CAIXA DE INSPEÇÃO CLOACAL

**PROJETO HIDROSSANITÁRIO**

PROPRIETÁRIO:

JORGE ANTONIO MACHADO

INSCRIÇÃO IMOBILIÁRIA:

01.10.021.0058.001

ENDEREÇO:

RUA JAIR MANOEL ARAUJO, NR, AREIAS DO MEIO, GOV. CELSO RAMOS - SANTA CATARINA

AUTORES DO PROJETO:

FABIAN GREI MACHADO  
ARQUITETO E URBANISTA/ CAU-SC: A32483-3

ASSINATURA PROPRIETÁRIO:

JORGE ANTONIO MACHADO  
CPF: 592-556-179-15

PRANCHA:

08

08