

**CORTE AA**  
Esc.: 1/50

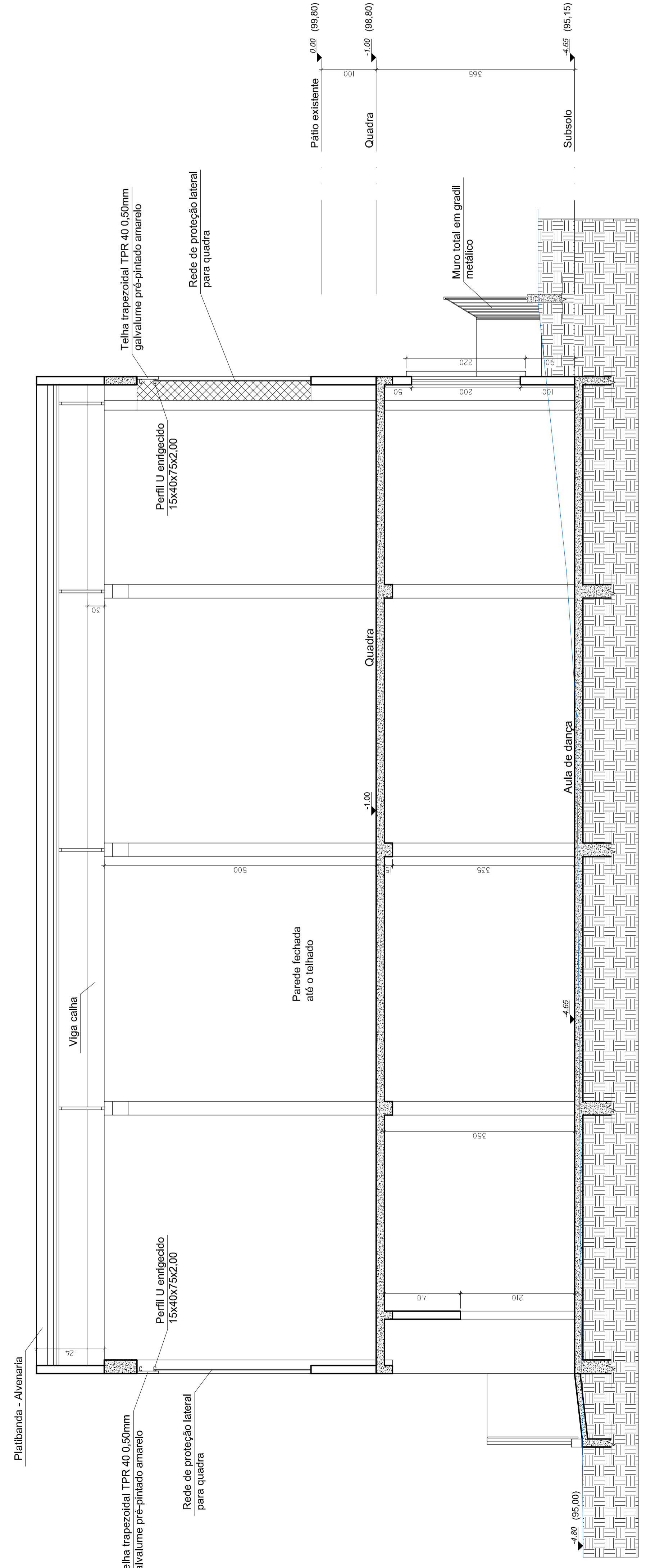

**CORTE BB**  
Esc.: 1/50

REVISÕES				
NÚMERO	DATA	DESCRIÇÃO	DESENHO	VERIF.

**PROJETO ARQUITETÔNICO**

**Pro Eng**  
ENGENHARIA E ARQUITETURA  
Rua dos Pinheiros, 375 - Torre 1, 5C  
Pinheiros - São Paulo - SP  
CNPJ: 07.000.000/0001-00  
Fone: (11) 5082-1166

**EQUIPE TÉCNICA:**  
Eng. Celso Zamoni Filho  
CREA/SC 147.347-0  
Eng.º Civil Edson Zanoni  
CREA/SC 147.347-0  
Eng.º Civil Melissa Zanoni da Silva  
CREA/SC 147.347-0  
Eng.º Eletricista Eduardo Marcelo da Silva  
CREA/SC 107.293-8  
Eng.º Arquiteto Fábio Domingos Guimarães  
CREA/SC 107.293-8  
Arquiteto e Urbanista David Zanoni  
CAU/SC 34701-9

REPROVAÇÃO  
Eng.º Civil Celso Zamoni Filho  
CREA/SC 061.811-0

PROVAÇÃO  
Prof.ª Mair Governador Celso Ramos  
CNPJ: 82.892.373/0001-89  
**ESCOLA MUNICIPAL PROF. SILVIA PRAZERES DE CARVALHO**  
Bairro Coleção do Norte - Governador Celso Ramos/SC

CAD	HYLANA	ÁREA	362,30m²	DATA	Ago/2019	FOLHA	448	PRINCIPAL	INDIC.
CONTINUA									AR 05/07

R. - REVISÃO / T. - TÍTULO / A. - ANEXO / L. - LOCAL DA OBRA / F. - FOLHA / C. - COTAÇÃO / P. - PLANETA / S. - SÍMBOLO / V. - VIGETA