

FACHADA  
Esc.: 1/50

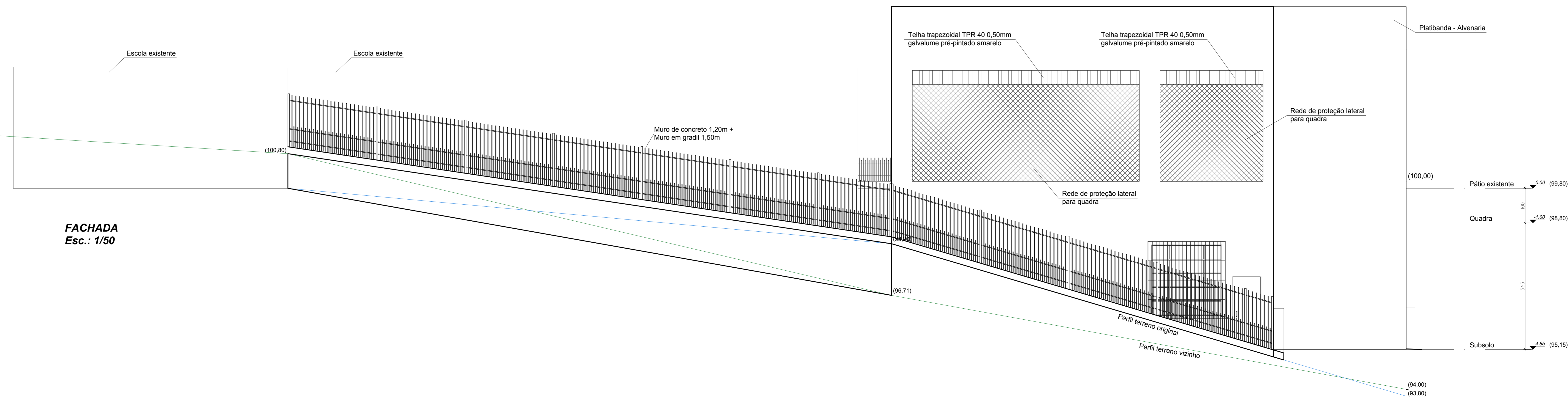

FACHADA  
Esc.: 1/50

REVISÕES				
NÚMERO	DATA	DESCRIÇÃO	DESENHO	VERIF.

**PROJETO ARQUITETÔNICO**



**ProEng**  
ENGENHARIA E ARQUITETURA

Rua dos Ferrovilistas, 279 - Fátima / SC  
proeng@proengonline.com  
(48)3626-1464

**EQUIPE TÉCNICA:**  
 Eng.º Civil Celso Zanoni Filho  
 CREA/SC 061.511-0  
 Eng.º Civil Jéssica Tartari da Silva  
 CREA/SC 147.347-9  
 Eng.º Eletricista Eduardo Marcelo da Silva  
 CREA/SC 107.293-8  
 Eng.º Mecânico Edilson Domingos Guimarães  
 CREA/SC 075.436-1  
 Arquiteto e Urbanista David Tartari  
 CAU/SC A118224-2

---

Eng.º Civil Celso Zanoni Filho  
CREA/SC 061.511-0

---

Pref. Mun. Governador Celso Ramos  
CNPJ: 82.892.373/0001-89

**ESCOLA MUNICIPAL PROF. SILVIA PRAZERES DE CARVALHO**  
 Serv. João Kinquinha  
 Bairro Coleita do Norte - Governador Celso Ramos/SC

---

CONTEÚDO	FACHADAS	ESCALA	INDIC.
DATA	MYLLANA	362,30m²	448
DATA			
DATA			

**AR 07/07**

RS - BLOCOS / CA - CARGAS / ES - ESCADAS / FD - FORMAS / LA - LAJES / LD - LOCAÇÃO / PI - PAREDES / SA - SAPATAS / VI - VIGAS / H - HIDROSANITÁRIO / DE - DRENAGEM / PA - PAVIMENTO CONTRA INUNDAR / EL - ELÉTRICO / TE - TELHADO / AR - ARQUITETÔNICO