

V 2  
Escala vigas 1:50  
Escala seções 1:25

V 3  
Escala vigas 1:50  
Escala seções 1:25

V 4  
Escala vigas 1:50  
Escala seções 1:25

V 5  
Escala vigas 1:50  
Escala seções 1:25

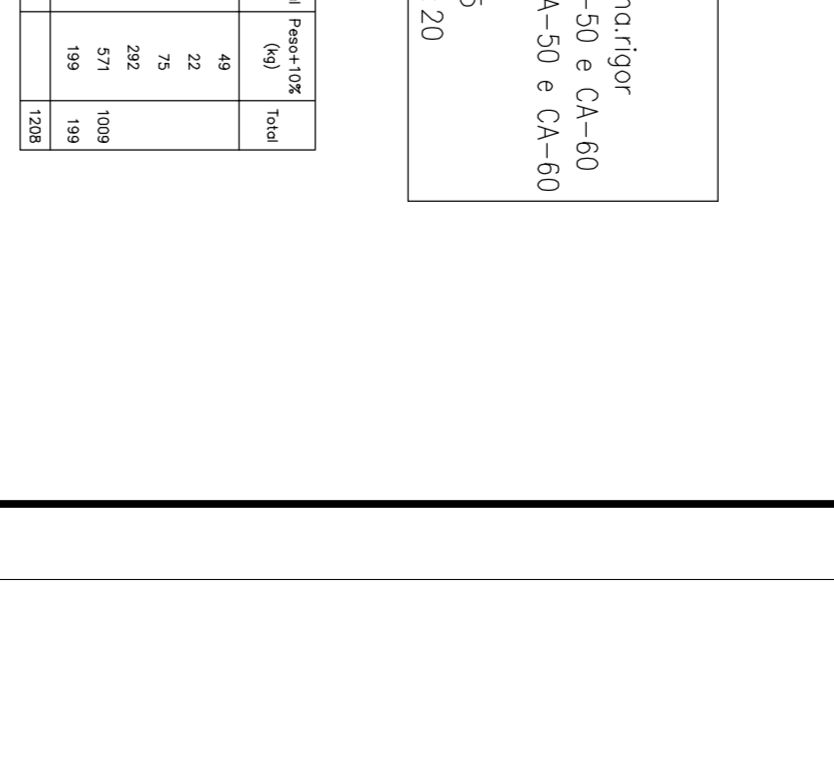
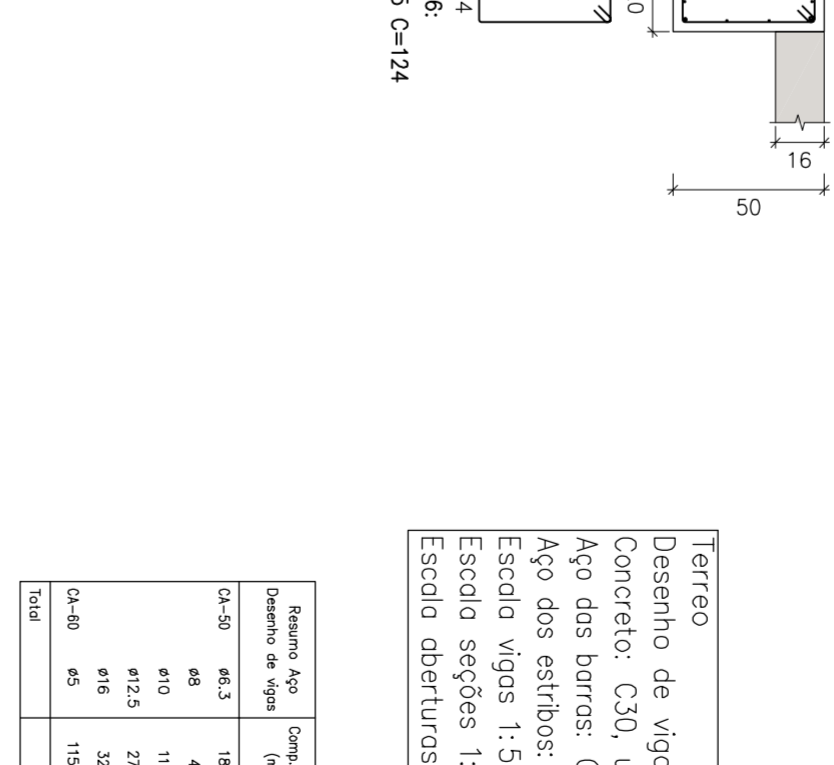
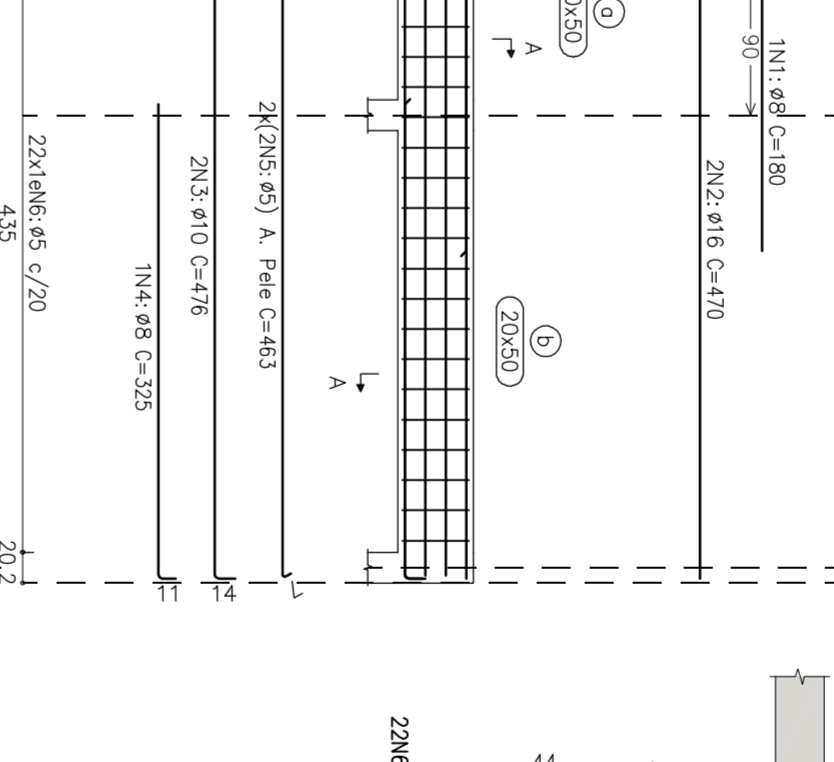
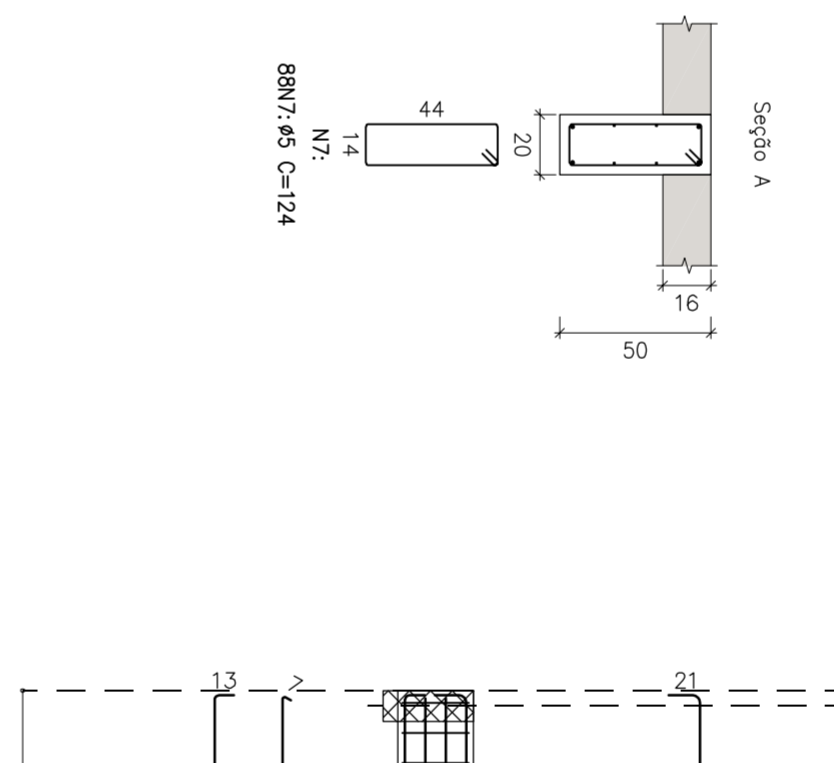
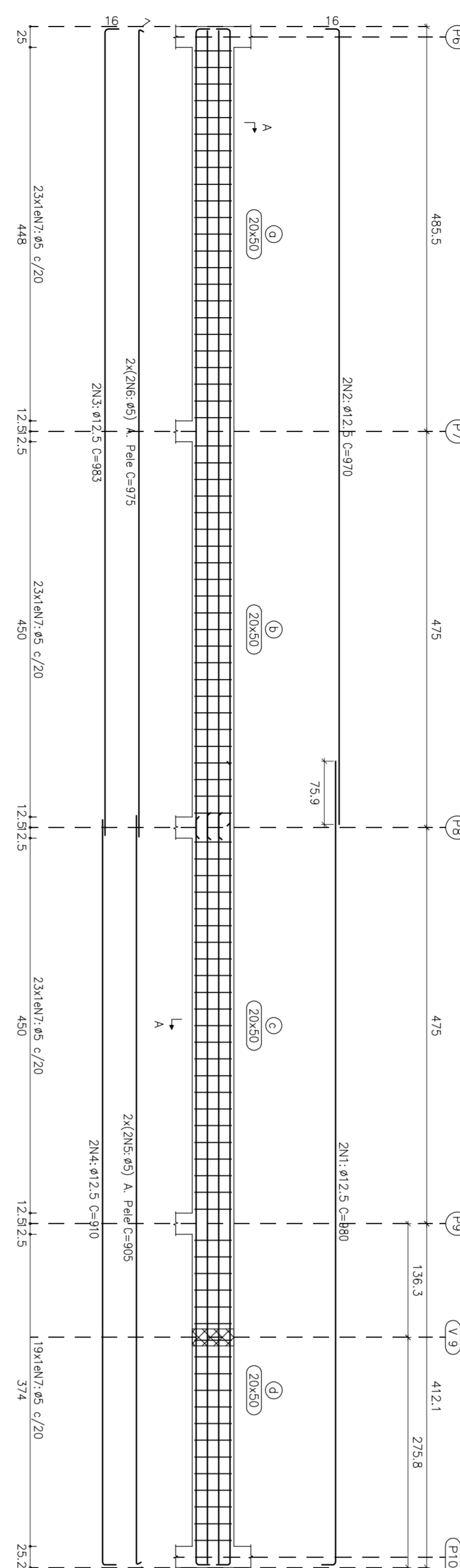

Item	Quantidade	Valor Unitário (R\$)	Valor Total (R\$)
1	1	1000	1000
2	2	500	1000
3	3	333	1000
4	4	250	1000
5	5	200	1000
6	6	167	1000
7	7	143	1000
8	8	125	1000
9	9	111	1000
10	10	100	1000

Reverso de vigas  
Concreto: C30, usina rigor  
Aço das barras: CA-50 e CA-60  
Aço dos arfios: CA-50 e CA-60  
Escala vigas 1:50  
Escala seções 1:25  
Escala aberturas 1:20

Item	Quantidade	Valor Unitário (R\$)	Valor Total (R\$)
1	1	1000	1000
2	2	500	1000
3	3	333	1000
4	4	250	1000
5	5	200	1000
6	6	167	1000
7	7	143	1000
8	8	125	1000
9	9	111	1000
10	10	100	1000

### Concreto 30MPa

NÚMERO	DATA	DISCÇÃO	DESENHO	VERIF.

### PROJETO ESTRUTURAL

**PROEN**  
ENGENHARIA E ARQUITETURA  
Rua ...  
CRA/SC 120.020-5  
CRA/SC 34701-9

PROPRIETÁRIO LOCAL DA OBRA  
**ESCOLA MUNICIPAL PROF. SILVIA PRAZES DE CARVALHO**  
Sen. João Evangelista Cabral Gomes J.C.  
Rua ...

RESPONSÁVEL PELO PROJETO  
Eng.º CIVIL Carlos Zanoni Filho

APROVAÇÃO

CONTEÚDO  
362,30m²  
31/2019  
448

INDIC.  
VI 04 / 08