

PAREDES INTERNAS:

COD.	DESCRIÇÃO:
1	PINTURA ACRÍLICA SOBRE REBOCO, COR GELO.
2	REVESTIMENTO CERÂMICO COM PLACAS TIPO ESMALTADA EXTRA DE DIMENSÕES 20X20 CM

TETOS:

COD.	DESCRIÇÃO:
1	FORRO PVC LISO, REGUÁS DE 20CM, COR BRANCA.

P. M. GOVERNADOR CELSO RAMOS
PROJETO APROVADO

13 / 03 / 2020

PROCESSO Nº 1

Helena Ceron de Oliveira

Helena Ceron de Oliveira
Engenheira Civil
CREMESC 118465-2

OBS:

- TODAS AS MEDIDAS DEVERÃO SER CONFERIDAS NO LOCAL
- SEGUIR PARÂMETROS DA NBR 9050.



PREFEITURA MUNICIPAL DE GOV. CELSO RAMOS

SECRETARIA DE PLANEJAMENTO E DESENVOLVIMENTO URBANO E MEIO AMBIENTE
GOVERNADOR CELSO RAMOS - SANTA CATARINA

OBRA:

MIRANTE FAZENDA DA ARMAÇÃO

ENDEREÇO:

RODOVIA NÉZIO JOÃO MIRANDA

PROPRIETÁRIO:

PREFEITURA MUNICIPAL DE GOVERNADOR CELSO RAMOS
CNPJ 82.892.373/0001-89

FRANCHA:

02

AUTORES DO PROJETO:

JEFERSON HABITZREUTER
ARQUITETO E URBANISTA CAU/SC A60.680-4

DESENHO CAD:

ESCALA:

INDICADA

ASSUNTO:

PLANTA DE LOCAÇÃO
DETALHES

DATA:

DEZEMBRO/2019

03

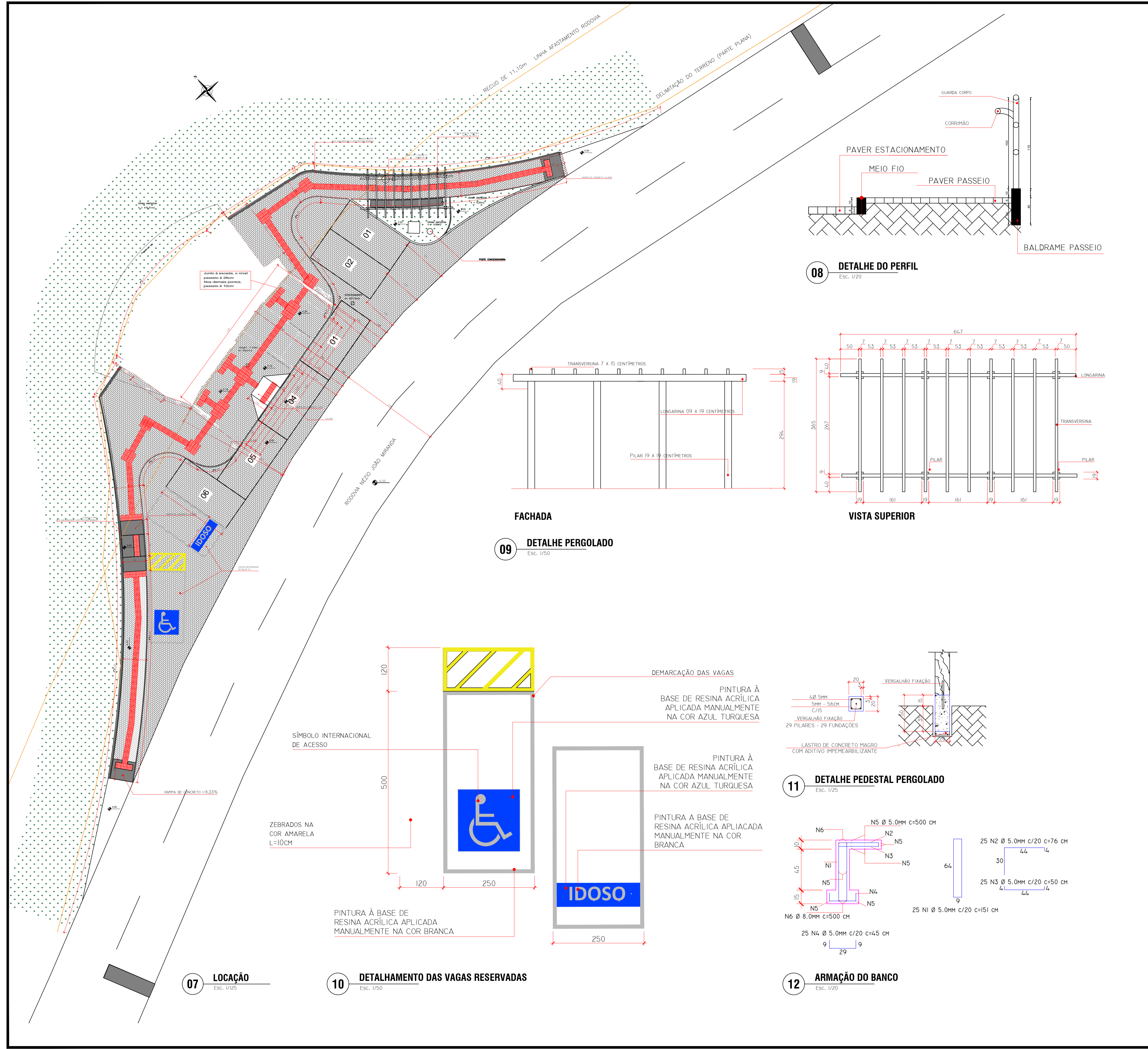

PARÂMETROS CONSTRUTIVOS	
DADOS:	
ZONEAMENTO	AMC-ÁREA MISTA CENTRAL
ÁREA TOTAL DO TERRENO	3.568,43 m²
ÁREA PAVIMENTO TERREO	77,59 m²
ÁREA PAVIMENTO SUPERIOR	105,14 m²
ÁREA TOTAL CONSTRUÍDA	182,73 m²

LEGENDA:				
QUADRO DE ESQUADRIAS:				
JANELAS:				
COD.	(LARG. x ALT. PEITORIL)	MATERIAL	FUNCIONAMENTO	QUANT.
J1	0,80 x 0,80 x 1,65M	ALUMÍNIO/VIDRO	MAXIM-AR	01
J2	3,15 x 1,50 x 1,10M	ALUMÍNIO/VIDRO	CORRER / 4 FOLHAS	01
J3	0,60 x 0,60 x 1,30M	ALUMÍNIO/VIDRO	MAXIM-AR	01

PORTÃO:				
COD.	(LARG. x ALT.)	MATERIAL	FUNCIONAMENTO	QUANT.
P1	0,90x 2,10 M	ALUMÍNIO	DE ABRIR	01
P2	0,80 x 1,00 M	ALUMÍNIO/AÇO	DE ABRIR	01
P3	0,80 x 2,10 M	ALUMÍNIO	DE ABRIR	01
PE	2,00 x 2,60 M	ALUMÍNIO/VIDRO	DE ABRIR	01

FACHADAS:					
COD.	(LARG. x ALT.)	OBSERVAÇÃO	FUNCIONAM.	MATERIAL	QUANT.
FC1	3,28 x 2,60 M	VER MODULAÇÃO	FIXO/MOVÉL	VIDRO/ALUMÍNIO	02
FC2	1,26 x 2,60 M	VER MODULAÇÃO	FIXO/MOVÉL	VIDRO/ALUMÍNIO	01

LEGENDA:		
TIPOS DE VEGETAÇÃO:		
VEGETAÇÃO:	DESCRIÇÃO:	METRAGEM:
	GRAMA AMENDIOM	485,71 M2

PISOS:			
HACHURA:	COD.:	DESCRIÇÃO:	ÁREA:
	1	PISO DE PAVER INTERTRAVADO NATURAL PASSEIO	171,66 M2
	2	PISO DE PAVER INTERTRAVADO NATURAL ESTACIONAMENTO	207,73 M2
	3	REVESTIMENTO CERÂMICO ANTIDERRAPANTE	174,45 M2
	4	PISO PODOTÁTIL INTERTRAVADO	31,76 M2

PAREDES INTERNAS:	
COD.	DESCRIÇÃO:
	PINTURA ACRÍLICA SOBRE REBOCO, COR GELÓ.
	REVESTIMENTO CERÂMICO COM PLACAS TIPO ESMALTADA EXTRA DE DIMENSÕES 20X20 CM

TETOS:	
COD.	DESCRIÇÃO:
	FORRO PVC LISO, REGUÁS DE 20CM, COR BRANCA.

OBS:
 • TODAS AS MEDIDAS DEVERÃO SER CONFERIDAS NO LOCAL
 • SEGUIR PARÂMETROS DA NBR 9050.

PREFEITURA MUNICIPAL DE GOV. CELSO RAMOS
 SECRETARIA DE PLANEJAMENTO E DESENVOLVIMENTO URBANO E MEIO AMBIENTE
 GOVERNADOR CELSO RAMOS - SANTA CATARINA

OBRA: **MIRANTE FAZENDA DA ARMAÇÃO**
 ENDEREÇO: **RODOVIA NÉZIO JOÃO MIRANDA**

PROPRIETÁRIO: **PREFEITURA MUNICIPAL DE GOVERNADOR CELSO RAMOS**
 CNPJ: 02.992.313/0000-09

AUTORES DO PROJETO: **JEFFERSON HABITZREUTER** (ARQUITETO E URBANISTA CREA/SC. 460.680-4)
 ESCALA: **INDICADA** ASSUNTO: **PLANTA DE LOCAÇÃO DETALHES**

DATA: **DEZEMBRO/2019**

02
03