

6976324.931	742128.091	1.00031992	27°18'53.236" S	48°33'11.335" W
6976331.447	742126.227	1.00031991	27°18'53.026" S	48°33'11.408" W
6976331.114	742124.957	1.00031990	27°18'53.037" S	48°33'11.454" W
6976342.318	742122.267	1.00031989	27°18'52.675" S	48°33'11.559" W
6976359.721	742119.888	1.00031987	27°18'52.112" S	48°33'11.658" W
6976382.124	742117.436	1.00031986	27°18'51.386" S	48°33'11.763" W
6976384.981	742115.391	1.00031985	27°18'51.294" S	48°33'11.840" W
6976385.378	742113.065	1.00031983	27°18'51.283" S	48°33'11.925" W
6976383.687	742100.048	1.00031975	27°18'51.346" S	48°33'12.397" W
6976385.611	742099.823	1.00031975	27°18'51.284" S	48°33'12.406" W
6976387.643	742105.367	1.00031979	27°18'51.214" S	48°33'12.206" W
6976387.068	742115.027	1.00031984	27°18'51.227" S	48°33'11.854" W
6976390.872	742117.922	1.00031986	27°18'51.101" S	48°33'11.752" W
6976393.182	742117.880	1.00031986	27°18'51.026" S	48°33'11.755" W
6976389.268	742122.648	1.00031989	27°18'51.151" S	48°33'11.579" W
6976389.388	742123.658	1.00031989	27°18'51.146" S	48°33'11.542" W
6976384.187	742124.357	1.00031990	27°18'51.314" S	48°33'11.513" W
6976381.613	742123.125	1.00031989	27°18'51.399" S	48°33'11.556" W
6976354.626	742126.237	1.00031991	27°18'52.273" S	48°33'11.424" W
6976357.595	742148.299	1.00032004	27°18'52.163" S	48°33'10.624" W
6976341.016	742150.234	1.00032005	27°18'52.700" S	48°33'10.542" W
6976337.561	742150.362	1.00032005	27°18'52.812" S	48°33'10.535" W
6976336.890	742150.341	1.00032005	27°18'52.834" S	48°33'10.535" W
6976336.817	742150.167	1.00032005	27°18'52.836" S	48°33'10.541" W
6976336.674	742148.761	1.00032004	27°18'52.842" S	48°33'10.592" W
6976335.201	742148.943	1.00032004	27°18'52.889" S	48°33'10.585" W
6976321.565	742148.499	1.00032004	27°18'53.333" S	48°33'10.591" W
6976320.513	742148.550	1.00032004	27°18'53.367" S	48°33'10.588" W
6976320.440	742147.045	1.00032003	27°18'53.370" S	48°33'10.643" W
6976318.836	742147.123	1.00032003	27°18'53.422" S	48°33'10.639" W
6976316.770	742147.552	1.00032004	27°18'53.489" S	48°33'10.622" W
6976314.821	742133.134	1.00031995	27°18'53.561" S	48°33'11.145" W
6976315.537	742132.825	1.00031995	27°18'53.538" S	48°33'11.156" W

P.M. GOVERNADOR CELSO RAMOS

PROJETO APROVADO

08 / 04 / 2020

PROCESSO Nº

Helena Jansen de Oliveira

Helena Ceron de Oliveira
Engenheira Civil
CREA/SC 118465-2

OBS:

- TODAS AS MEDIDAS DEVERÃO SER CONFERIDAS NO LOCAL
- SEGUIR PARÂMETROS DA NBR 9050.



PREFEITURA MUNICIPAL DE GOV. CELSO RAMOS

SECRETARIA DE PLANEJAMENTO E MEIO AMBIENTE

OBRA

REVITALIZAÇÃO DA PRAÇA 06 DE NOVEMBRO - 1ª ETAPA

ENDEREÇO

PRAÇA 6 DE NOVEMBRO, GANCHOS DO MEIO, S/N, GOVERNADOR CELSO RAMOS - SC

PROPRIETÁRIO

PREFEITURA MUNICIPAL DE GOVERNADOR CELSO RAMOS

FRANCA

AUTORES DO PROJETO

Fabian Grei Machado
FABIAN GREI MACHADO
PROJETISTA/ESTAGIÁRIO DE ENGENHARIA CIVIL

DESENHO CAD

BEATRIZ FLORINDO/ BRUNA AMAZONAS
PROJETISTA/ESTAGIÁRIA DE ENGENHARIA CIVIL

01

ESCALA

INDICADA

ASSUNTO:

**PLANTA DE
LOCALIZAÇÃO**

DATA

FEVEREIRO/2020

04

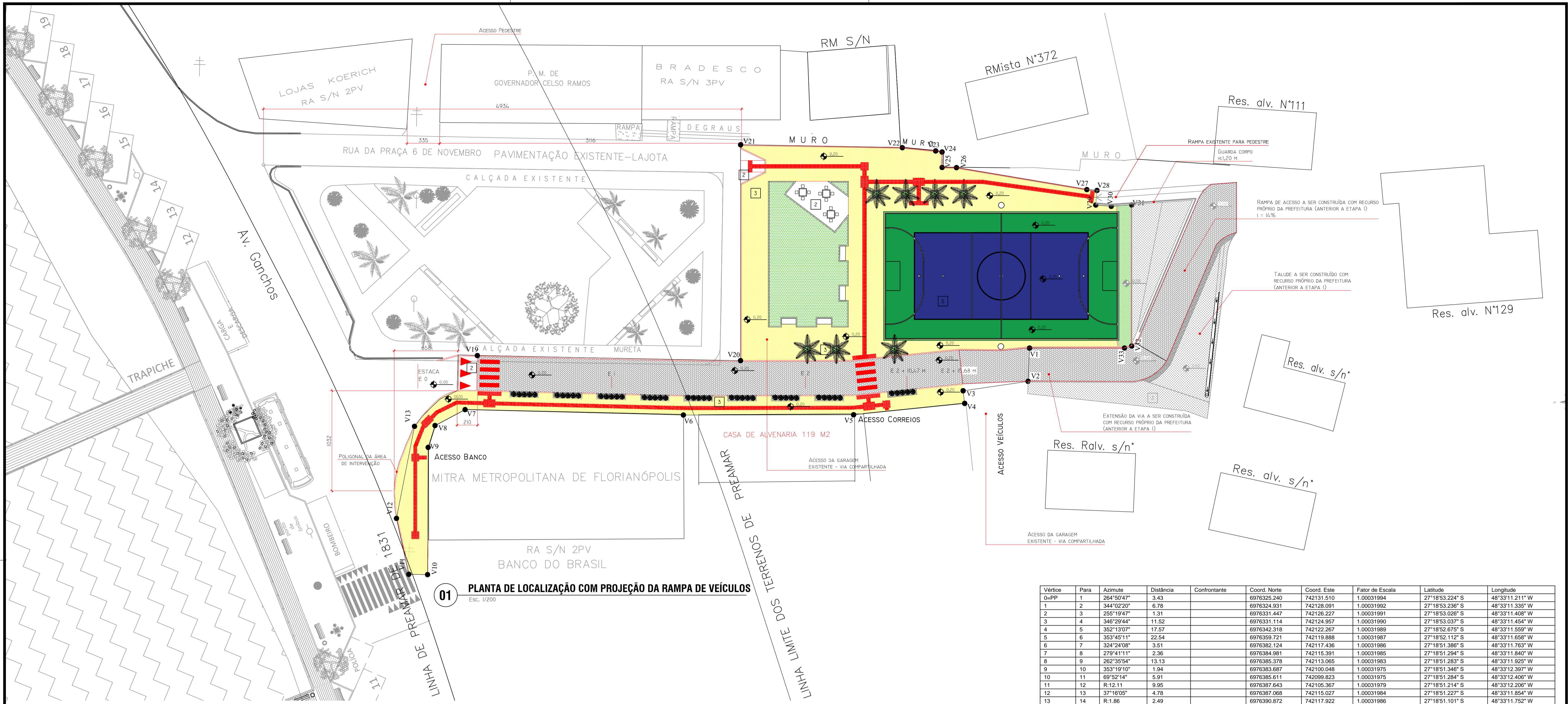

01 PLANTA DE LOCALIZAÇÃO COM PROJEÇÃO DA RAMPA DE VEÍCULOS

Vértice	Para	Azimute	Distância	Confrontante	Coord. Norte	Coord. Este	Fator de Escala	Latitude	Longitude
0=PP	1	264°50'47"	3.43		6976325.240	742131.510	1.00031994	27°18'53.224"S	48°33'11.211" W
1	2	344°02'20"	6.78		6976324.931	742128.091	1.00031992	27°18'53.236"S	48°33'11.335" W
2	3	255°19'47"	1.31		6976331.447	742126.227	1.00031991	27°18'53.026"S	48°33'11.408" W
3	4	346°29'44"	11.52		6976331.114	742124.957	1.00031990	27°18'53.037"S	48°33'11.454" W
4	5	352°13'07"	17.57		6976342.318	742122.267	1.00031989	27°18'52.675"S	48°33'11.559" W
5	6	353°45'11"	22.54		6976359.721	742119.888	1.00031987	27°18'52.112"S	48°33'11.658" W
6	7	324°24'08"	3.51		6976382.124	742117.436	1.00031986	27°18'51.386"S	48°33'11.763" W
7	8	279°41'11"	2.36		6976384.981	742115.391	1.00031985	27°18'51.294"S	48°33'11.840" W
8	9	262°35'54"	13.13		6976385.378	742113.065	1.00031983	27°18'51.283"S	48°33'11.925" W
9	10	353°19'10"	1.94		6976383.687	742100.048	1.00031975	27°18'51.346"S	48°33'12.397" W
10	11	69°52'14"	5.91		6976385.611	742099.823	1.00031975	27°18'51.284"S	48°33'12.406" W
11	12	R.12.11	9.95		6976387.643	742105.367	1.00031979	27°18'51.214"S	48°33'12.206" W
12	13	37°16'05"	4.78		6976387.068	742115.027	1.00031984	27°18'51.227"S	48°33'11.854" W
13	14	R.1.86	2.49		6976390.872	742117.922	1.00031986	27°18'51.101"S	48°33'11.752" W
14	15	129°22'41"	6.17		6976393.182	742117.880	1.00031986	27°18'51.028"S	48°33'11.755" W
15	16	83°13'51"	1.02		6976389.268	742122.648	1.00031989	27°18'51.151"S	48°33'11.579" W
16	17	172°20'29"	5.25		6976389.388	742123.658	1.00031989	27°18'51.146"S	48°33'11.542" W
17	18	R.2.60	3.02		6976384.187	742124.357	1.00031990	27°18'51.314"S	48°33'11.513" W
18	19	173°25'17"	27.17		6976381.613	742123.125	1.00031989	27°18'51.399"S	48°33'11.556" W
19	20	82°20'05"	22.26		6976354.626	742126.237	1.00031991	27°18'52.273"S	48°33'11.424" W
20	21	173°20'39"	16.69		6976357.595	742148.299	1.00032004	27°18'52.163"S	48°33'10.624" W
21	22	177°52'40"	3.46		6976341.016	742150.234	1.00032005	27°18'52.700"S	48°33'10.542" W
22	23	181°44'45"	0.67		6976337.561	742150.362	1.00032005	27°18'52.812"S	48°33'10.535" W
23	24	247°21'55"	0.19		6976336.890	742150.341	1.00032005	27°18'52.834"S	48°33'10.535" W
24	25	264°11'19"	1.41		6976336.817	742150.167	1.00032005	27°18'52.836"S	48°33'10.541" W
25	26	172°58'07"	1.48		6976336.674	742148.761	1.00032004	27°18'52.842"S	48°33'10.592" W
26	27	181°51'53"	13.64		6976335.201	742148.943	1.00032004	27°18'52.889"S	48°33'10.585" W
27	28	177°14'07"	1.05		6976321.565	742148.499	1.00032004	27°18'53.333"S	48°33'10.591" W
28	29	267°14'07"	1.51		6976320.513	742148.550	1.00032004	27°18'53.367"S	48°33'10.588" W
29	30	177°14'07"	1.61		6976320.440	742147.045	1.00032003	27°18'53.370"S	48°33'10.643" W
30	31	168°14'54"	2.11		6976318.836	742147.123	1.00032003	27°18'53.422"S	48°33'10.639" W
31	32	262°17'55"	14.55		6976316.770	742147.552	1.00032004	27°18'53.489"S	48°33'10.622" W
32	33	R.0.41	1.05		6976314.821	742133.134	1.00031995	27°18'53.561"S	48°33'11.145" W
33	0=PP	352°16'52"	9.79		6976315.537	742132.825	1.00031995	27°18'53.538"S	48°33'11.156" W

Área=1213.55 m²
 Área=0.12 ha
 Área=0.05 Alqueires Paulistas
 Perímetro=241.32 m

Obs:
 • TODAS AS MEDIDAS DEVERÃO SER CONFERIDAS NO LOCAL
 • SEGUIR PARÂMETROS DA NBR 9050.

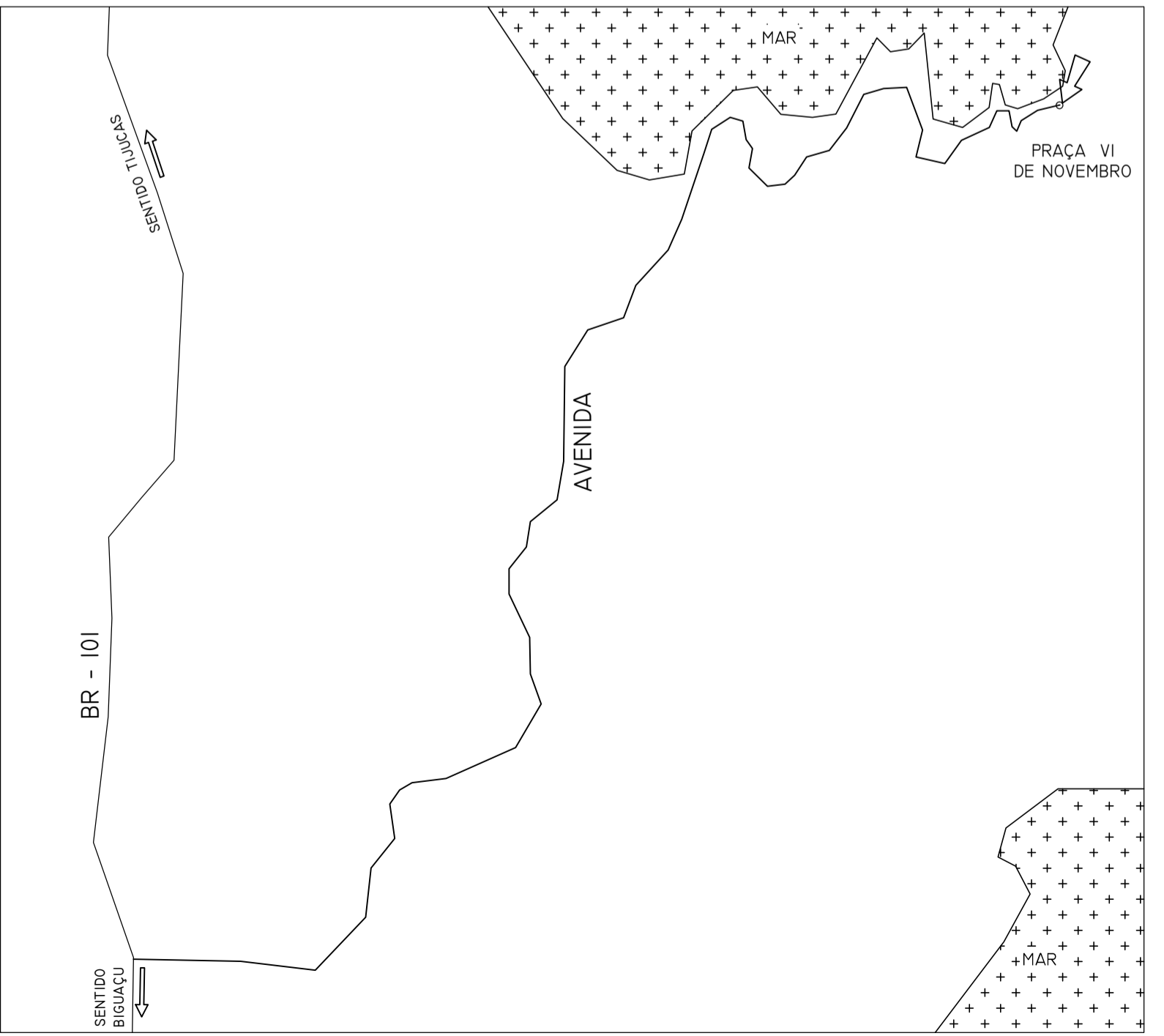

03 SITUAÇÃO MUNICÍPIO



02 SITUAÇÃO

04

PREFEITURA MUNICIPAL DE GOV. CELSO RAMOS
 SECRETARIA DE PLANEJAMENTO E MEIO AMBIENTE

OPERAÇÃO:
 REVITALIZAÇÃO DA PRAÇA 06 DE NOVEMBRO - 1ª ETAPA

ENDEREÇO:
 PRAÇA 6 DE NOVEMBRO, GANCHOS DO MEIO, S/N, GOVERNADOR CELSO RAMOS - SC

PROPRIETÁRIO:
 PREFEITURA MUNICIPAL DE GOVERNADOR CELSO RAMOS
CNPJ Nº 13.101.101/0001-99

FRANCA:

AUTORES DO PROJETO:
 FABIAN GREI MACHADO
 ARQUITETO E URBANISTA - C.A.U.S.B.: 43.245-3

DESENHO CAD:
 BEATRIZ FLORINDO/ BRUNA AMAZONAS
 PROJETISTA/ESTAGIARIA DE ENGENHARIA CIVIL

ESCALA:
 INDICADA

ASSUNTO:
 PLANTA DE LOCALIZAÇÃO

DATA:
 FEVEREIRO/2020