



Portaria nº 1092/2023

MARCOS HENRIQUE DA SILVA, Prefeito Municipal de Governador Celso Ramos, no uso de suas atribuições legais e considerando o disposto no artigo 293 da Lei 1085 de 01 de Abril de 2016, e Decreto 190 de 01 de Novembro de 2023

Resolve:

RESOLVE:

Art. 1º - Fixa modelos a serem utilizados referente ao Decreto 190 de 01 de novembro de 2023, que cria o Programa Aprova Rápido – PAR.

Art. 2º - Esta Portaria em vigor na data de sua publicação.

Registra-se. Publica-se. Dê-se Ciência.

Governador Celso Ramos, 01 de novembro de 2023.

MARCOS HENRIQUE DA SILVA
Prefeito Municipal

06-11

GOVERNADOR

CELSO RAMOS

Data _____
Secretaria de Administração



PROJETO
RESIDÊNCIA UNIFAMILIAR

Proprietário (nome e CPF/CNPJ)

Projetista (nome e CAU/CREA)

Proprietário (nome e CPF/CNPJ)

Executor (nome e CAU/CREA)

PROPRIETÁRIO

EMPRESA:
CNPJ:
REPRESENTANTE LEGAL:
CPF:
ENDEREÇO:
E-MAIL:
TELEFONE:

CONSTRUTOR

EMPRESA:
CNPJ:
REPRESENTANTE LEGAL:
CPF:
ENDEREÇO:
E-MAIL:
TELEFONE:

PROJETO ARQUITETÔNICO

RESPONSÁVEL TÉCNICO:
CPF:
REGISTRO PROFISSIONAL:
EMPRESA:
CNPJ:
ENDEREÇO:
E-MAIL:
TELEFONE:

DADOS DA OBRA

EMPRESA:
CNPJ:
ENDEREÇO:
E-MAIL:
TELEFONE:
MATRÍCULA: N° 12.354 do 2º Ofício de Registro de Imóveis
INSCRIÇÃO IMOBILIÁRIA: 02.03.042.0206
CONSULTA DE VIABILIDADE:

ÍNDICE

ÍNDICE

RESUMO DA OBRA

PROJETO LEGAL ARQUITETÔNICO

TERMOS E DECLARAÇÕES
PLANTA DE SITUAÇÃO
LEVANTAMENTO PLANIALTIMÉTRICO
QUADRO DE ÁREAS
PLANTA DE IMPLANTAÇÃO
PLANTA PAVIMENTO TÉRREO
PLANTA DE 1º E 2º PAVIMENTO
CORTES ESQUEMÁTICOS

PROJETO LEGAL HIDROSSANITÁRIO

DETALHES
MEMORIAL DE CÁLCULO
TERMOS E DECLARAÇÕES

EQUIPE TÉCNICA

TERMOS E DECLARAÇÕES

1. IDENTIFICAÇÃO DO EMPREENDIMENTO E DO PROPRIETÁRIO

Nome do empreendimento e nome do proprietário

2. IDENTIFICAÇÃO DO RESPONSÁVEL TÉCNICO

Nome do responsável técnico, número de registro no CAU/CREA, título profissional e CPF

3. IDENTIFICAÇÃO DO RESPONSÁVEL TÉCNICO PELA EXECUÇÃO

Nome do responsável técnico, número de registro no CAU/CREA, título profissional e CPF

4. COMO RESPONSÁVEL TÉCNICO PELO PROJETO LEGAL ARQUITETÔNICO E PROPRIETÁRIO, DECLARAMOS:

Que o Projeto Arquitetônico ora apresentado atende a legislação vigente, em especial às Leis Municipais 19/1983 - Código de Obras, 389/1996 - Plano Diretor, 1313/2019 - Outorga Onerosa e todas as suas alterações; à Lei Estadual n° 6320/1983 e n° 31455/1987; às Leis Federais n° 1098/2000, n° 13146.2015, ao Decreto Federal n° 5296/2004 e as Normas ABNT NBR 9050 e NBR16537.

Que o município de Governador Celso Ramos está isento de examinar o projeto arquitetônico ora apresentado, nos termos desta lei, uma vez que, atende a legislação vigente, sendo de minha total responsabilidade a observância aos parâmetros legais envolvidos neste projeto;

Estar ciente de que, caso se constate, a qualquer momento, desconformidade em relação aos parâmetros legais determinados pela legislação em vigor, ficando sujeita às penalidades aplicáveis, inclusive Ação Demolitória;

Que são verdadeiras as informações ora prestadas, bem como estarei sujeito a responder administrativamente, civil e criminalmente, em caso de informações inverídicas ou descumprimento da LEI;

PROPRIETÁRIO: (nome, CNPJ/CPF)

RESPONSÁVEL TÉCNICO PROJETO: (nome, CAU/CREA)

RESPONSÁVEL TÉCNICO EXECUÇÃO: (nome, CAU/CREA)

A DECLARAÇÃO EM DESACORDO COM AS NORMAS LEGAIS ATINENTES À ESPECIE IMPLICA nulidade da licença eventualmente expedida com suporte no Projeto Legal e nesta declaração; embargo imediato da obra, caso constatada irregularidade; remessa de processo de licenciamento à fiscalização para aplicação de penalidade administrativa cabível; responsabilidade profissional do declarante junto ao órgão de controle do exercício da profissão; remessa de documentos à Procuradoria Geral do Município para a apuração da responsabilidade civil e criminal e, se for o caso, acionamento do Ministério Público do Estado de Santa Catarina.



**PREFEITURA DE
Governador
Celso Ramos**

PROJETO LEGAL ARQUITETÔNICO

APROVADO EM: / /

(Espaço reservado para logomarca e informações do projetista, construtora ou incorporadora)

PROJETO
RESIDÊNCIA UNIFAMILIAR

Proprietário (nome e CPF/CNPJ)

Proprietário (nome e CPF/CNPJ)

Executor (nome e CAU/CREA)

Projetista (nome e CAU/CREA)

"Estamos cientes e concordamos com as declarações efetuadas na página 01 deste caderno de aprovação de Projeto Legal."

ENDEREÇO: AV.
GOVERNADOR ADERBAL
RAMOS DA SILVA, N°123,
BAIRRO PALMAS | G.C.R.

INSCRIÇÃO: 02.03.042.0206
MATRÍCULA: N° 12.345

RESUMO DA OBRA
TERMOS E DECLARAÇÕES
ARQUITETÔNICO

01/10



(Espaço reservado para logomarca e informações do projetista, construtora ou incorporadora)

PROJETO RESIDÊNCIA UNIFAMILIAR

Proprietário (nome e CPF/CNPJ)

Proprietário (nome e CPF/CNPJ)

Executor (nome e CAU/CREA)

Projetista (nome e CAU/CREA)

"Estamos cientes e concordamos com as declarações efetuadas na página 01 deste caderno de aprovação de Projeto Legal."

ENDEREÇO: AV. GOVERNADOR ADERBAL RAMOS DA SILVA, Nº123, BAIRRO PALMAS | G.C.R.

INSCRIÇÃO: 02.03.042.0206
MATRÍCULA: Nº 12.345

PLANTA DE SITUAÇÃO



TABELA DE AZIMUTES, DISTÂNCIAS E COORDENADAS

LADOS		AZIMUTE (UTM)	DISTÂNCIA (UTM) METROS	COORDENADAS UTM	
VÉRTICES	VÉRTICES			E. Metros	N. Metros
V4	V1	91°29'00"	14,00	742996.7035	6975447.8559
V1	V2	86°79'00"	22,00	742992.9177	6975434.2785
V2	V3	91°39'00"	14,00	742971.6223	6975440.5177
V3	V4	88°62'00"	22,00	742975.3696	6975454.3075

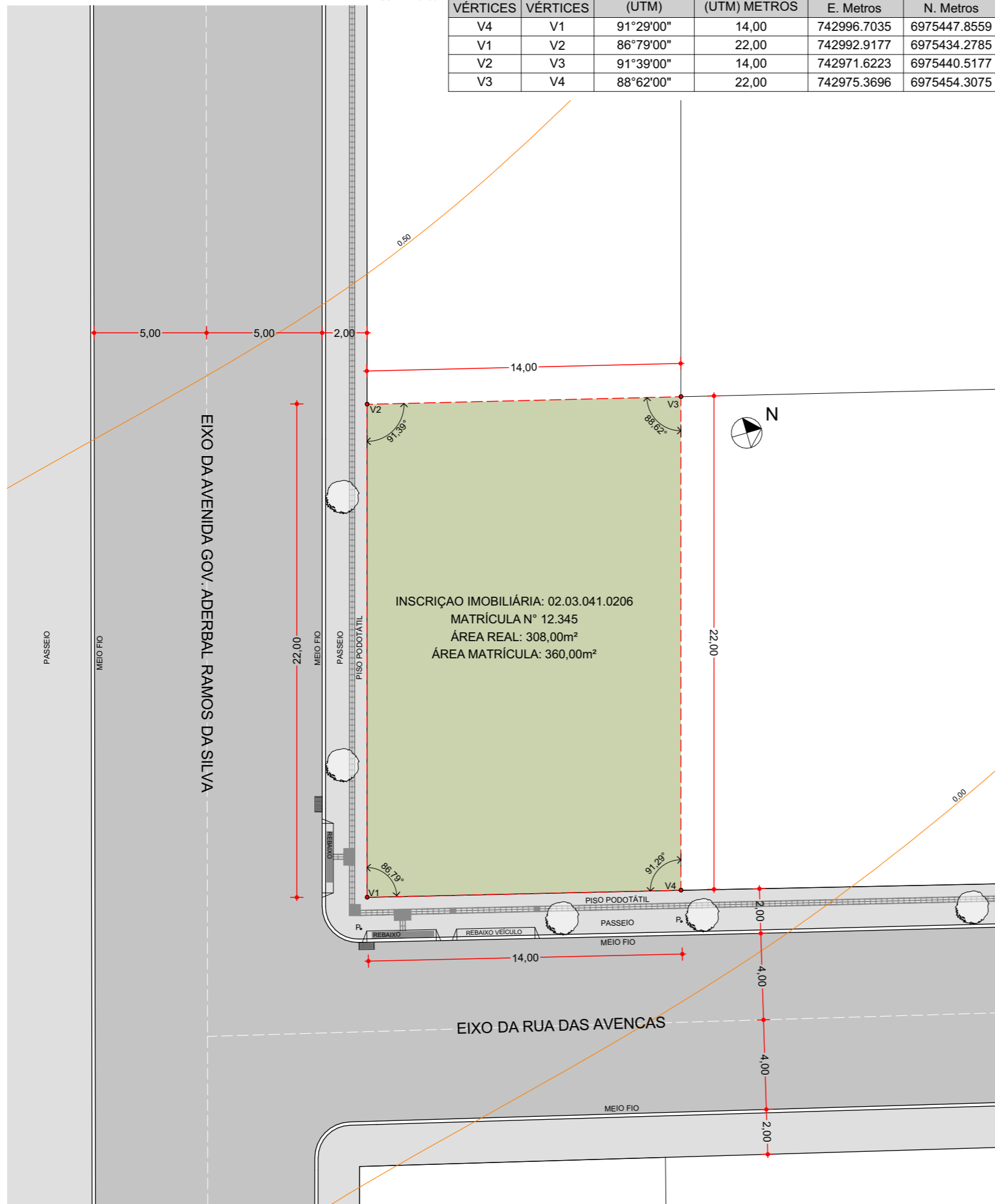

CONVENÇÕES DE LEVANTAMENTO

- MATRÍCULA (PERÍMETRO DO LOTE)
- CAIXA DE TELEFONIA
- CAIXA DA CELESC
- CAIXA DE INCÊNDIO
- CAIXA DE ESGOTO
- HIDRANTE
- PONTO DE ÔNIBUS
- POSTE CELESC DE BAIXA TENSÃO
- POSTE CELESC DE ALTA TENSÃO
- LUMINÁRIA PÚBLICA
- POSTE PARTICULAR
- PONTO DE LUZ
- ÁRVORES DIVERSAS
- TELEFONE PÚBLICO
- PLACA DE SINALIZAÇÃO
- PLACA DE RUA
- MARCO DE CONCRETO
- CAIXA COLETORA EXISTENTE
- CAIXA GRELHA EXISTENTE
- BOCA DE BUEIRO (ALA) EXISTENTE



(Espaço reservado para logomarca e informações do projetista, construtora ou incorporadora)

PROJETO RESIDÊNCIA UNIFAMILIAR

Proprietário (nome e CPF/CNPJ)

Proprietário (nome e CPF/CNPJ)

Executor (nome e CAU/GREA)

Projetista (nome e CAU/GREA)

"Estamos cientes e concordamos com as declarações efetuadas na página 01 deste caderno de aprovação de Projeto Legal."

ENDEREÇO: AV. GOVERNADOR ADERBAL RAMOS DA SILVA, Nº123, BAIRRO PALMAS | G.C.R.

INSCRIÇÃO: 02.03.042.0206
MATRÍCULA: Nº 12.345

LEVANTAMENTO PLANIALTIMÉTRICO

IMPLANTAÇÃO

ESCALA: 1/200



PARÂMETROS URBANÍSTICOS	
Área do Terreno Matrícula nº 12.345	360,00 m ²
Área Real do Terreno	308,00 m ²
Zona de Ocupação	AT3
Uso Pretendido	Residência Unifamiliar

	Permitido/Exigido	Projeto
Taxa de Ocupação	50% / 154,00m ²	38,54% / 118,71 m ²
Índice de Aproveitamento	2 x / 616,00 m ²	0,80 / 246,98 m ²
Taxa de Permeabilidade	0% / 0,00m ²	54,73% / 168,59m ²
Índice de Cobertura Vegetal	-	-
Vagas de Estacionamento	-	1

QUADRO DE ÁREAS			
PAVIMENTO	COMPUTÁVEL (A)	NÃO COMPUTÁVEL (B)	SUBTOTAL (A + B)
TÉRREO	118,71 m ²	00,00 m ²	118,71 m ²
1º PAVIMENTO	91,56 m ²	27,15 m ²	118,71 m ²
2º PAVIMENTO	36,71 m ²	54,85 m ²	91,56 m ²
TOTAL	246,98 m²	82,00 m²	328,98 m²

LEGENDA			
	TÉRREO		2º PAVIMENTO
	1º PAVIMENTO		ÁREA PERMEÁVEL
	MATRÍCULA (LOTE)		



PREFEITURA DE Governador Celso Ramos

PROJETO LEGAL ARQUITETÔNICO

APROVADO EM: / /

(Espaço reservado para logomarca e informações do projetista, construtora ou incorporadora)

PROJETO RESIDÊNCIA UNIFAMILIAR

Proprietário (nome e CPF/CNPJ)

Proprietário (nome e CPF/CNPJ)

Executor (nome e CAU/CREA)

Projetista (nome e CAU/CREA)

"Estamos cientes e concordamos com as declarações efetuadas na página 01 deste caderno de aprovação de Projeto Legal."

ENDEREÇO: AV. GOVERNADOR ADERBAL RAMOS DA SILVA, Nº123, BAIRRO PALMAS | G.C.R.

INSCRIÇÃO: 02.03.042.0206
MATRÍCULA: Nº 12.345

PLANTA DE IMPLANTAÇÃO
QUADRO DE ÁREAS

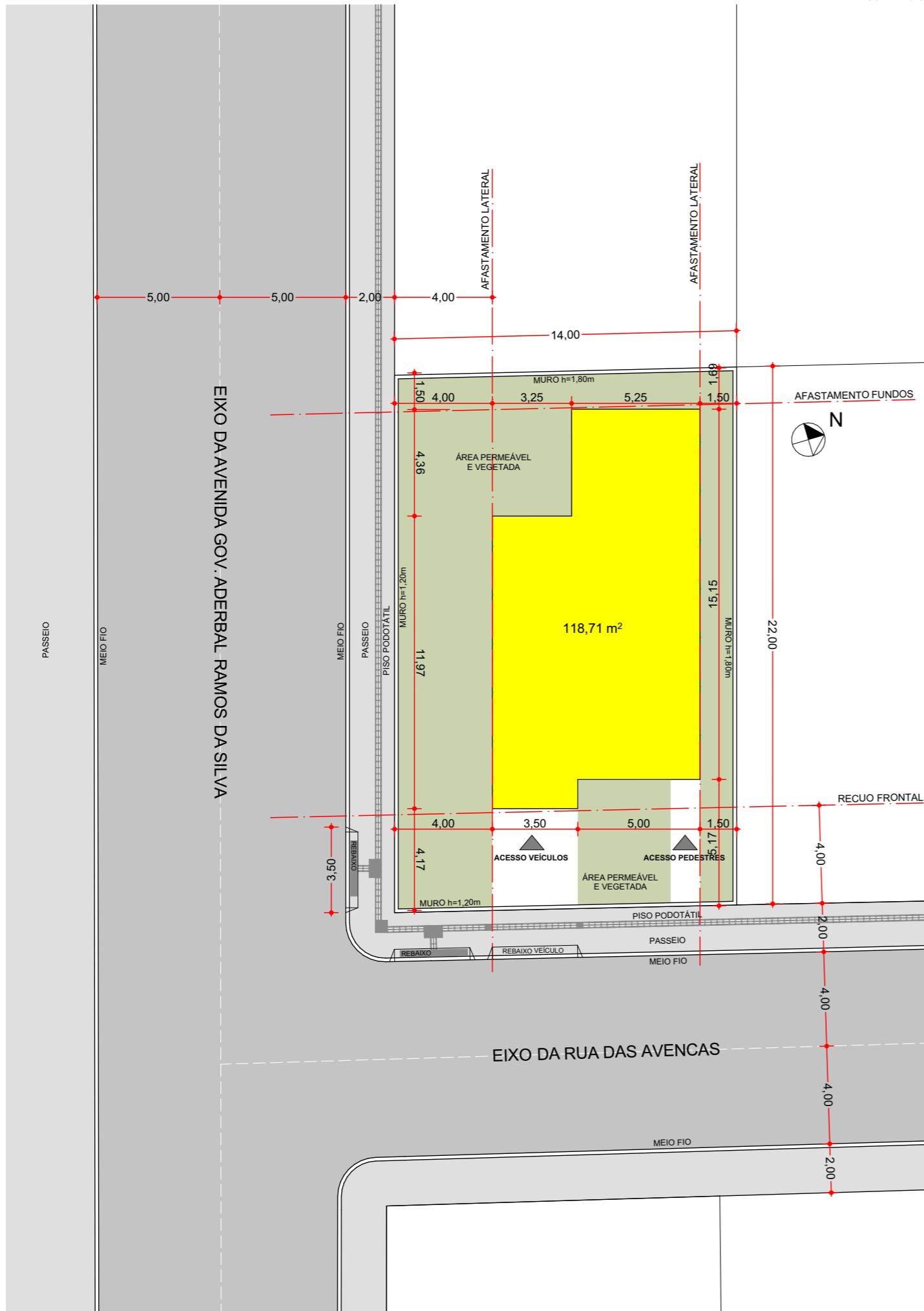

(Espaço reservado para logomarca e informações do projetista, construtora ou incorporadora)

PROJETO RESIDÊNCIA UNIFAMILIAR

Proprietário (nome e CPF/CNPJ)

Proprietário (nome e CPF/CNPJ)

Executor (nome e CAU/CREA)

Projetista (nome e CAU/CREA)

"Estamos cientes e concordamos com as declarações efetuadas na página 01 deste caderno de aprovação de Projeto Legal."

ENDEREÇO: AV. GOVERNADOR ADERBAL RAMOS DA SILVA, Nº123, BAIRRO PALMAS | G.C.R.

INSCRIÇÃO: 02.03.042.0206
MATRÍCULA: Nº 12.345

PLANTA DO TÉRREO

PRIMEIRO PAVIMENTO

ESCALA: 1/200

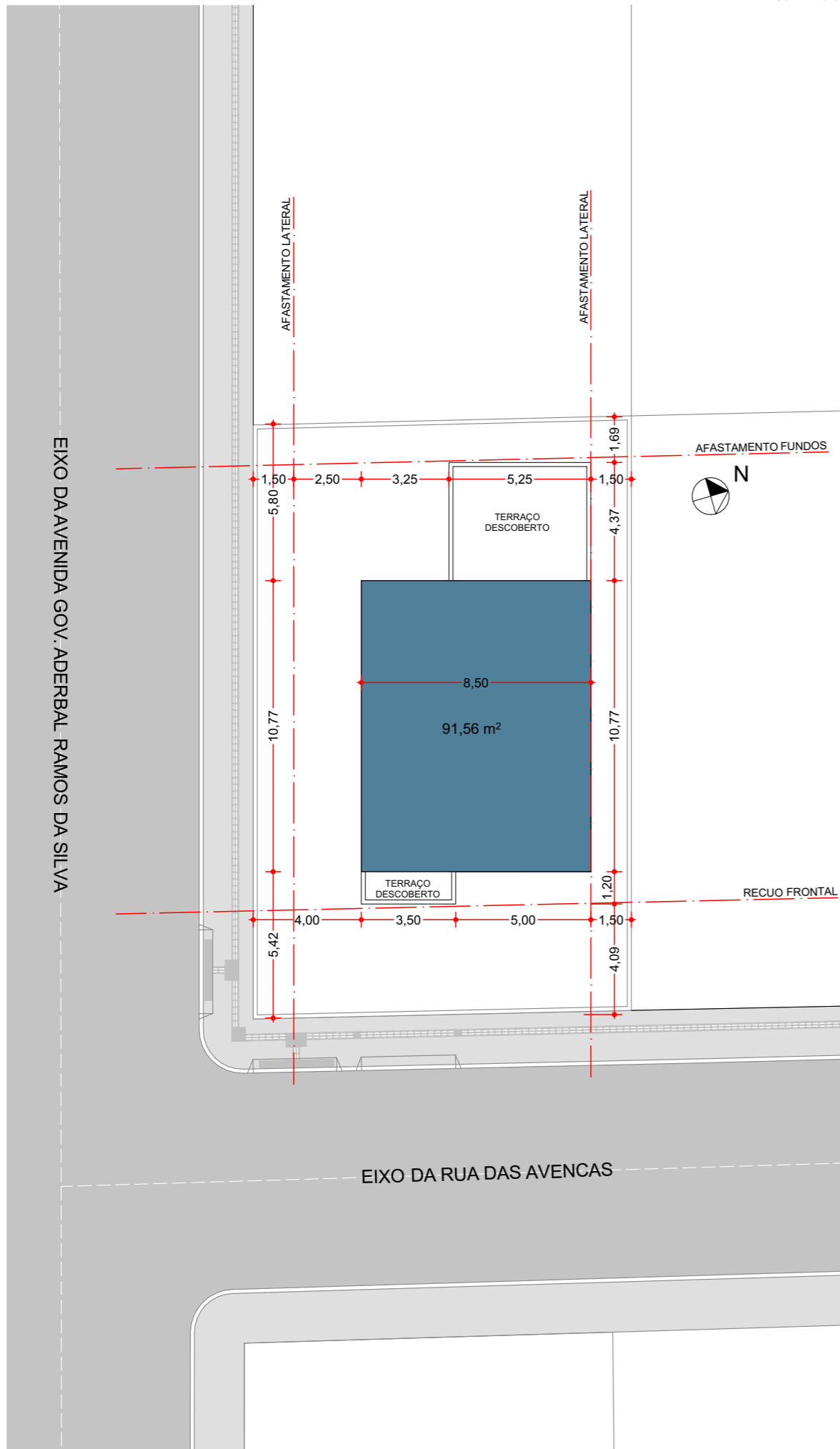

SEGUNDO PAVIMENTO

ESCALA: 1/200

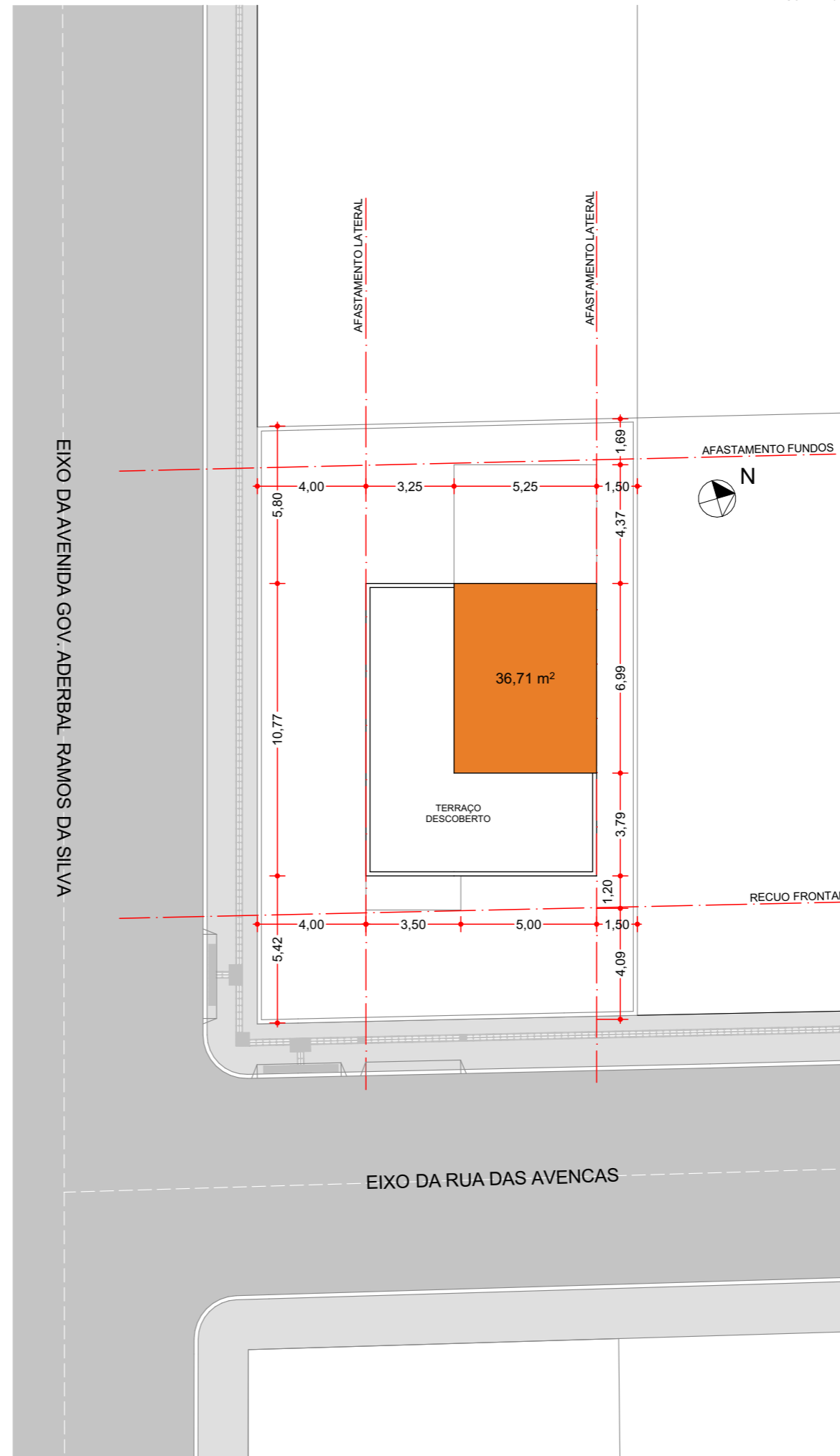

PREFEITURA DE
Governador
Celso Ramos

PROJETO LEGAL
ARQUITETÔNICO

APROVADO EM: / /

(Espaço reservado para
logomarca e informações do
projetista, construtora ou
incorporadora)

PROJETO
RESIDÊNCIA UNIFAMILIAR

Proprietário (nome e CPF/CNPJ)

Proprietário (nome e CPF/CNPJ)

Executor (nome e CAU/CREA)

Projetista (nome e CAU/CREA)

"Estamos cientes e concordamos com as declarações efetuadas na página 01 deste caderno de aprovação de Projeto Legal."

ENDEREÇO: AV.
GOVERNADOR ADERBAL
RAMOS DA SILVA, Nº123,
BAIRRO PALMAS | G.C.R.

INSCRIÇÃO: 02.03.042.0206
MATRÍCULA: Nº 12.345

PLANTA DO 1º PAVIMENTO
PLANTA DO 2º PAVIMENTO

CORTE TRANSVERSAL

ESCALA: 1/200

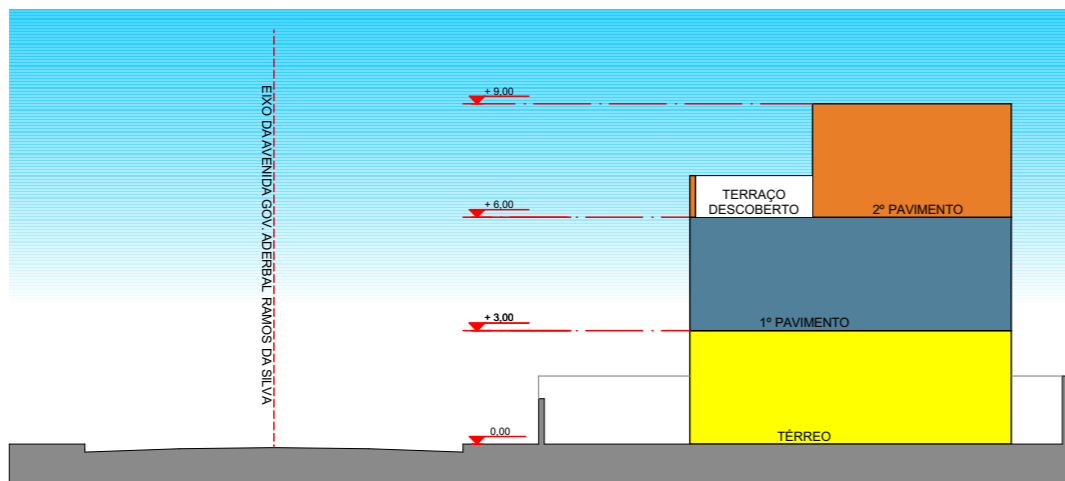

CORTE LONGITUDINAL

ESCALA: 1/200

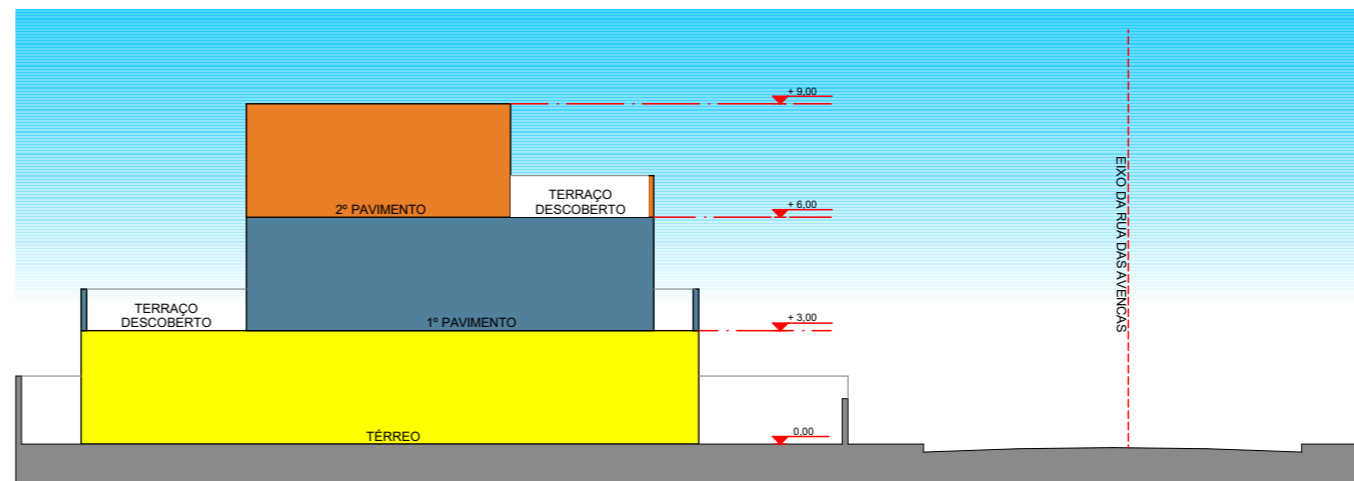

PREFEITURA DE Governador Celso Ramos

PROJETO LEGAL ARQUITETÔNICO

APROVADO EM: / /

(Espaço reservado para logomarca e informações do projetista, construtora ou incorporadora)

CARACTERÍSTICAS DO IMÓVEL

BEM IMÓVEL/PATRIMÔNIO

- PARTICULAR
- RELIGIOSO
- PÚBLICO FEDERAL
- PÚBLICO ESTADUAL
- PÚBLICO MUNICIPAL

UTILIZAÇÃO

- RESIDENCIAL
- COMERCIAL
- PRESTAÇÃO DE SERVIÇO
- SERVIÇO PÚBLICO
- INDUSTRIAL
- RELIGIOSO
- UTILIZAÇÃO COMPLEMENTAR/OUTROS
- ATIVIDADE RURAL/AGROPECUÁRIA

ALINHAMENTO

- ALINHADO
- RECUADO

REVESTIMENTO FACHADA

- PINTURA
- PEDRA NATURAL
- CHAPISCO
- TIJOLO A VISTA
- SEM
- REBOCO
- CERÂMICO
- MADEIRA
- ESPECIAL

SITUAÇÃO DA CONSTRUÇÃO

- FRENTE
- FUNDOS

POSICIONAMENTO

- ISOLADA
- GEMINADA
- CONJUGADA
- SOBREPOSTA

ESTRUTURA

- CONCRETO
- ALVENARIA
- MADEIRA
- MISTA
- METÁLICA
- OUTROS

PISCINA

- SIM
- NÃO

COBERTURA

- TELHA CERÂMICA
- FIBROCIMENTO
- LAJE
- ESPECIAL
- OUTROS
- TELHA DE BARRO
- ZINCO/METÁLICO

PADRÃO CONSTRUTIVO

- FINO
- ÓTIMO
- BOM
- ECONÔMICO

PASSEIO

- SIM
- NÃO

ESQUADRIAS

- MADEIRA
- FERRO
- ALUMÍNIO
- PVC
- ESPECIAL
- SEM ESQUADRIAS

MURO

- SIM
- NÃO

PAREDES

- CONCRETO
- ALVENARIA
- MADEIRA
- MISTA
- SEM
- ESPECIAL
- OUTROS
- METÁLICO

PROJETO RESIDÊNCIA UNIFAMILIAR

Proprietário (nome e CPF/CNPJ)

Proprietário (nome e CPF/CNPJ)

Executor (nome e CAU/CREA)

Projetista (nome e CAU/CREA)

"Estamos cientes e concordamos com as declarações efetuadas na página 01 deste caderno de aprovação de Projeto Legal."

ENDEREÇO: AV. GOVERNADOR ADERBAL RAMOS DA SILVA, Nº123, BAIRRO PALMAS | G.C.R.

INSCRIÇÃO: 02.03.042.0206
MATRÍCULA: Nº 12.345

CORTES ESQUEMÁTICOS
CHECK LIST

PROPRIETÁRIO

POPULAÇÃO ESTIMADA	5	hab.
CONSUMO TOTAL ESTIMADO	1.000,00	l/dia
VOLUME RESERVATÓRIO INFERIOR	-	litros
VOLUME RESERVATÓRIO SUPERIOR	1.000,00	litros
VOLUME RESERVATÓRIO REUSO DE ÁGUAS PLUVIAIS	-	litros
VOLUME RESERVATÓRIO CONTENÇÃO DE ÁGUAS PLUVIAIS	-	litros
Nº CAIXA DE GORDURAS	1	un.
Nº DE HIDRÔMETROS	1	un.
VOLUME DO DEPÓSITO DE LIXO	1,00	m³

LOCAÇÃO DO SISTEMA SANITÁRIO NO TERRENO

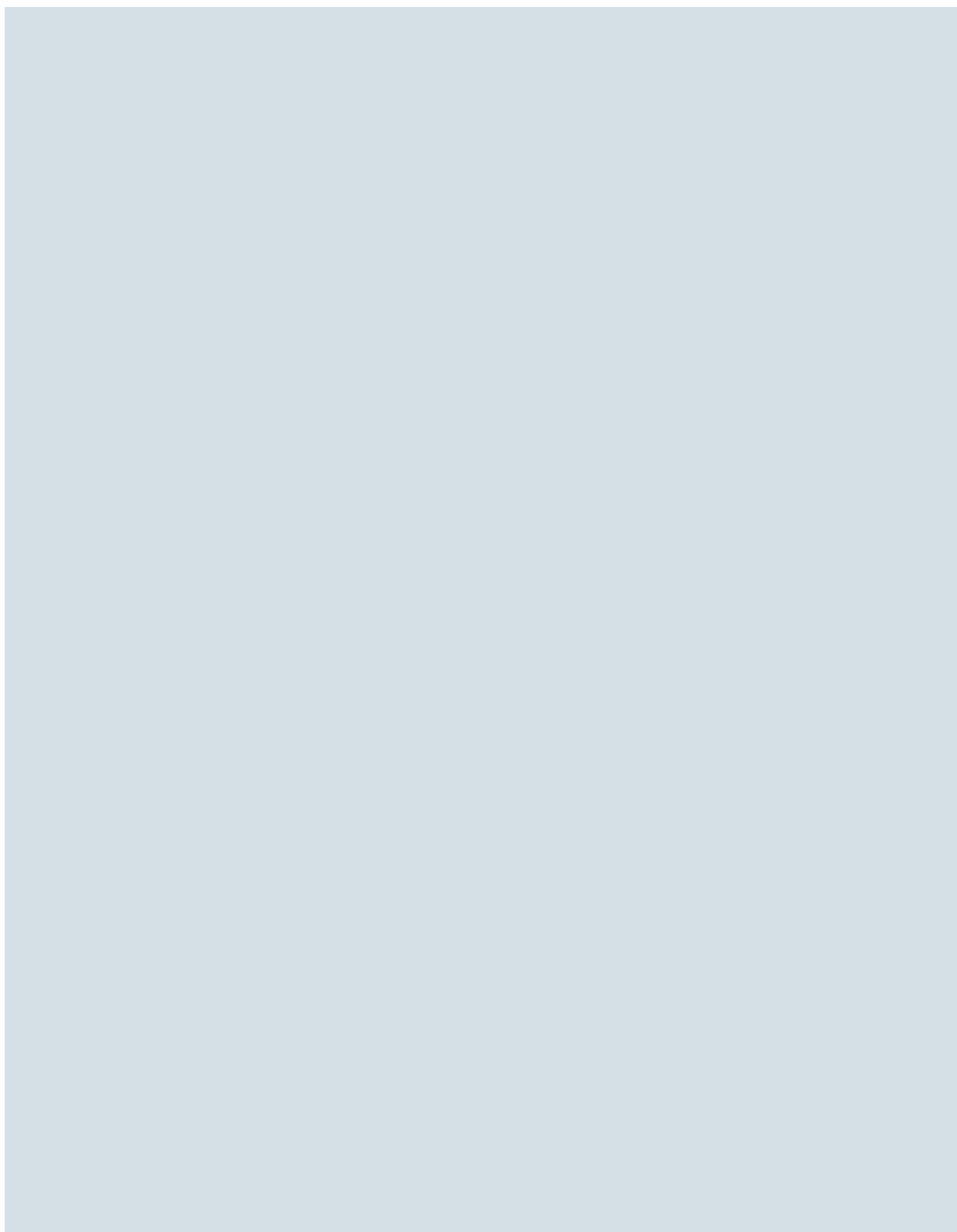

CÁLCULO

FÓRMULA FOSSA: $V_{\text{útil}} = 1000 + N(C \cdot T + K \cdot L_f)$								
N	C	T	K	L _f	VOLUME (m³)	DIMENSÕES (m)		
(pessoas)	(Tab. 1)	(Tab. 2)	(Tab. 3)	(Tab. 1)	$V = V_{\text{útil}}/1000(m^3)$	DIÂMETRO	ALTURA ÚTIL	ALTURA TOTAL
x	x	x	x	x	x	x	x	x

FÓRMULA FILTRO: $V_{\text{útil}} = 1,6 \times N \times C \times T$								
N	C	T			VOLUME (m³)	DIMENSÕES (m)		
(pessoas)	(Tab. 1)	(Tab. 2)			$V = V_{\text{útil}}/1000(m^3)$	DIÂMETRO	ALTURA ÚTIL	ALTURA TOTAL
x	x	x			x	x	x	x

FÓRMULA SUMIDOURO: $V_{\text{útil}} = A \cdot V / C_i$								
A	V	C _i			VOLUME (m³)	DIMENSÕES (m)		
					$V = V_{\text{útil}}/1000(m^3)$	DIÂMETRO	ALTURA ÚTIL	ALTURA TOTAL
x	x	x			x	x	x	x

DETALHE CAIXA DE GORDURA, FOSSA, FILTRO E SUMIDOURO

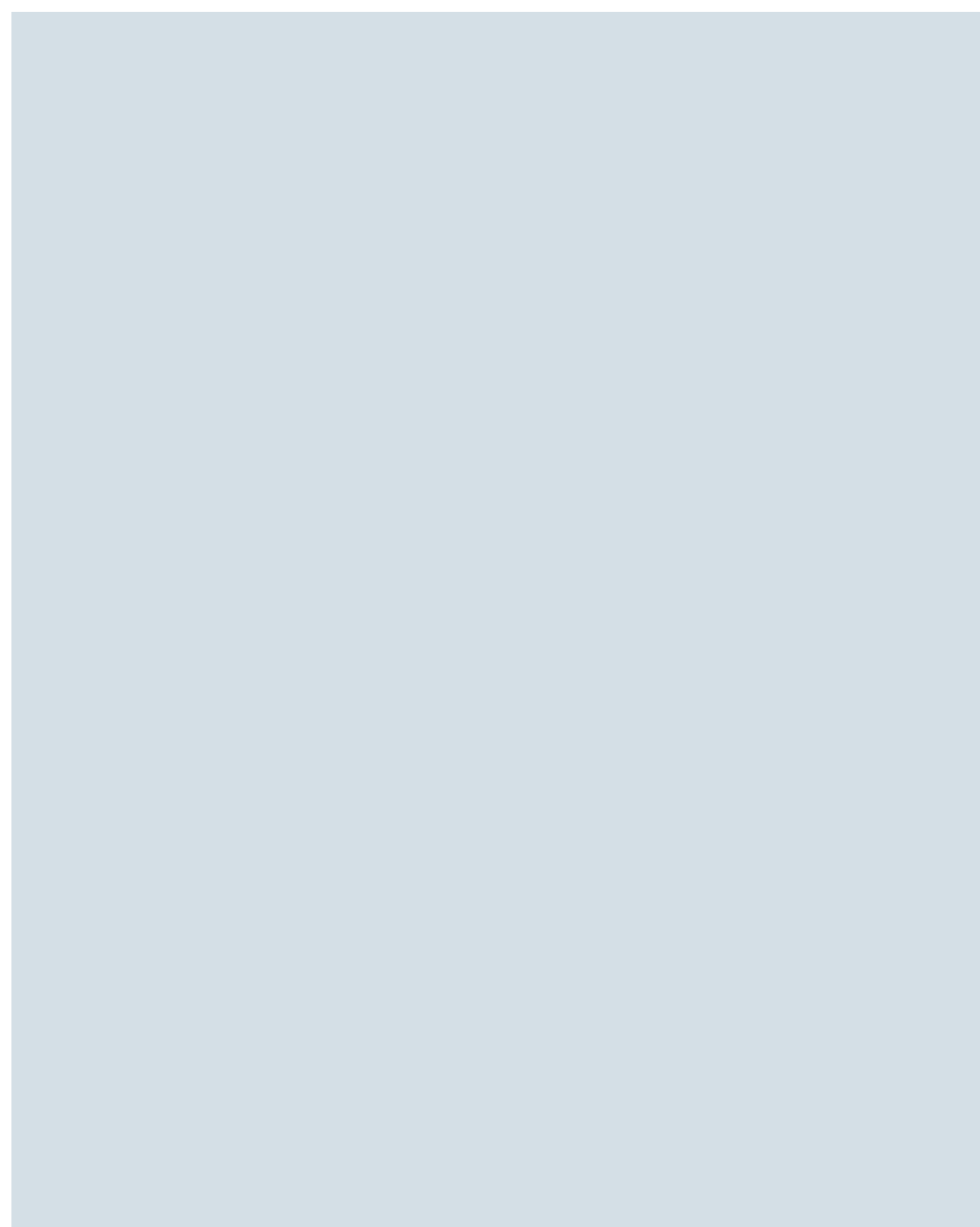

PREFEITURA DE Governador Celso Ramos

PROJETO LEGAL ARQUITETÔNICO

APROVADO EM: / /

(Espaço reservado para logomarca e informações do projetista, construtora ou incorporadora)

PROJETO RESIDÊNCIA UNIFAMILIAR

Proprietário (nome e CPF/CNPJ)

Proprietário (nome e CPF/CNPJ)

Executor (nome e CAU/CREA)

Projetista (nome e CAU/CREA)

"Estamos cientes e concordamos com as declarações efetuadas na página 01 deste caderno de aprovação de Projeto Legal."

ENDEREÇO: AV. GOVERNADOR ADERBAL RAMOS DA SILVA, Nº123, BAIRRO PALMAS | G.C.R.

INSCRIÇÃO: 02.03.042.0206
MATRÍCULA: Nº 12.345

DETALHES MEMORIAL DE CÁLCULO

PROPRIETÁRIO

EMPRESA:
CNPJ:
REPRESENTANTE LEGAL:
CPF:
ENDEREÇO:
E-MAIL:
TELEFONE:

CONSTRUTOR

EMPRESA:
CNPJ:
REPRESENTANTE LEGAL:
CPF:
ENDEREÇO:
E-MAIL:
TELEFONE:

PROJETO HIDROSSANITÁRIO

RESPONSÁVEL TÉCNICO:
CPF:
REGISTRO PROFISSIONAL:
EMPRESA:
CNPJ:
ENDEREÇO:
E-MAIL:
TELEFONE:

DADOS DA OBRA

EMPRESA:
CNPJ:
ENDEREÇO:
E-MAIL:
TELEFONE:
MATRÍCULA: N° 12.354 do 2º Ofício de Registro de Imóveis
INSCRIÇÃO IMOBILIÁRIA: 02.03.042.0206
CONSULTA DE VIABILIDADE:

TERMOS E DECLARAÇÕES

1. IDENTIFICAÇÃO DO EMPREENDIMENTO E DO PROPRIETÁRIO

Nome do empreendimento e nome do proprietário

2. IDENTIFICAÇÃO DO RESPONSÁVEL TÉCNICO

Nome do responsável técnico, número de registro no CAU/CREA, título profissional e CPF

3. IDENTIFICAÇÃO DO RESPONSÁVEL TÉCNICO PELA EXECUÇÃO

Nome do responsável técnico, número de registro no CAU/CREA, título profissional e CPF

4. COMO RESPONSÁVEL TÉCNICO PELO PROJETO LEGAL HIDROSSANITÁRIO E PROPRIETÁRIO, DECLARAMOS:

Que o Projeto Hidrossanitário ora apresentado atende a legislação vigente, em especial às Leis Municipais 1232/2017 - ETE, 1310/2019 - Parâmetros para unidades de tratamento de esgoto e suas alterações; à Lei Estadual n° 6320/1983 e aos Decretos Estaduais n° 24980/1985, n° 30436/1986, n° 34.455/1987; às Leis Federais n° 1098/2000, n° 13146.2015, ao Decreto Federal n° 5296/2004 e as Normas ABNT NBR 9050, NBR16537, NBR 5626, NBR 7229, NBR 8160, NBR 10844, NBR 13969 e NBR 15527.

Que o município de Governador Celso Ramos está isento de examinar o projeto hidrossanitário ora apresentado, nos termos desta lei, uma vez que, atende a legislação vigente, sendo de minha total responsabilidade a observância aos parâmetros legais envolvidos neste projeto;

Estar ciente de que, caso se constate, a qualquer momento, desconformidade em relação aos parâmetros legais determinados pela legislação em vigor, ficando sujeita às penalidades aplicáveis, inclusive Ação Demolitória;

Que são verdadeiras as informações ora prestadas, bem como estarei sujeito a responder administrativamente, civil e criminalmente, em caso de informações inverídicas ou descumprimento da LEI;

PROPRIETÁRIO: (nome, CNPJ/CPF)

RESPONSÁVEL TÉCNICO PROJETO: (nome, CAU/CREA)

RESPONSÁVEL TÉCNICO EXECUÇÃO: (nome, CAU/CREA)

A DECLARAÇÃO EM DESACORDO COM AS NORMAS LEGAIS ATINENTES À ESPECIE IMPLICA nulidade da licença eventualmente expedida com suporte no Projeto Legal e nesta declaração; embargo imediato da obra, caso constatada irregularidade; remessa de processo de licenciamento à fiscalização para aplicação de penalidade administrativa cabível; responsabilidade profissional do declarante junto ao órgão de controle do exercício da profissão; remessa de documentos à Procuradoria Geral do Município para a apuração da responsabilidade civil e criminal e, se for o caso, acionamento do Ministério Público do Estado de Santa Catarina.



**PREFEITURA DE
Governador
Celso Ramos**

**PROJETO LEGAL
ARQUITETÔNICO**

APROVADO EM: / /

(Espaço reservado para logomarca e informações do projetista, construtora ou incorporadora)

PROJETO
RESIDÊNCIA UNIFAMILIAR

Proprietário (nome e CPF/CNPJ)

Proprietário (nome e CPF/CNPJ)

Executor (nome e CAU/CREA)

Projetista (nome e CAU/CREA)

"Estamos cientes e concordamos com as declarações efetuadas na página 01 deste caderno de aprovação de Projeto Legal."

ENDEREÇO: AV.
GOVERNADOR ADERBAL
RAMOS DA SILVA, N°123,
BAIRRO PALMAS | G.C.R.

INSCRIÇÃO: 02.03.042.0206
MATRÍCULA: N° 12.345

RESUMO DA OBRA
TERMOS E DECLARAÇÕES
HIDROSSANITÁRIO

09/10

EQUIPE TÉCNICA

PROJETOS

RESPONSÁVEL TÉCNICO:
 ART/RRT N°:
 CPF:
 REGISTRO PROFISSIONAL:
 ENDEREÇO:
 E-MAIL:
 TELEFONE:

RESPONSÁVEL TÉCNICO:
 ART/RRT N°:
 CPF:
 REGISTRO PROFISSIONAL:
 ENDEREÇO:
 E-MAIL:
 TELEFONE:

RESPONSÁVEL TÉCNICO:
 ART/RRT N°:
 CPF:
 REGISTRO PROFISSIONAL:
 ENDEREÇO:
 E-MAIL:
 TELEFONE:

RESPONSÁVEL TÉCNICO:
 ART/RRT N°:
 CPF:
 REGISTRO PROFISSIONAL:
 ENDEREÇO:
 E-MAIL:
 TELEFONE:

RESPONSÁVEL TÉCNICO:
 ART/RRT N°:
 CPF:
 REGISTRO PROFISSIONAL:
 ENDEREÇO:
 E-MAIL:
 TELEFONE:

LEVANTAMENTOS

RESPONSÁVEL TÉCNICO:
 ART/RRT N°:
 CPF:
 REGISTRO PROFISSIONAL:
 ENDEREÇO:
 E-MAIL:
 TELEFONE:

RESPONSÁVEL TÉCNICO:
 ART/RRT N°:
 CPF:
 REGISTRO PROFISSIONAL:
 ENDEREÇO:
 E-MAIL:
 TELEFONE:

EXECUÇÃO

RESPONSÁVEL TÉCNICO:
 ART/RRT N°:
 CPF:
 REGISTRO PROFISSIONAL:
 ENDEREÇO:
 E-MAIL:
 TELEFONE:

RESPONSÁVEL TÉCNICO:
 ART/RRT N°:
 CPF:
 REGISTRO PROFISSIONAL:
 ENDEREÇO:
 E-MAIL:
 TELEFONE:



**PREFEITURA DE
Governador
Celso Ramos**

**PROJETO LEGAL
ARQUITETÔNICO**

APROVADO EM: / /

*(Espaço reservado para
logomarca e informações do
projetista, construtora ou
incorporadora)*

**PROJETO
RESIDÊNCIA UNIFAMILIAR**

Proprietário (nome e CPF/CNPJ)

Proprietário (nome e CPF/CNPJ)

Executor (nome e CAU/CREA)

Projetista (nome e CAU/CREA)

"Estamos cientes e concordamos com as declarações efetuadas na página 01 deste caderno de aprovação de Projeto Legal."

ENDEREÇO: AV.
GOVERNADOR ADERBAL
RAMOS DA SILVA, N°123,
BAIRRO PALMAS | G.C.R.

INSCRIÇÃO: 02.03.042.0206
MATRÍCULA: N° 12.345

EQUIPE TÉCNICA



PROJETO
RESIDÊNCIA MULTIFAMILIAR *(nome do residencial)*

Proprietário (nome e CPF/CNPJ)

Projetista (nome e CAU/CREA)

Proprietário (nome e CPF/CNPJ)

Executor (nome e CAU/CREA)

PROPRIETÁRIO

EMPRESA:
CNPJ:
REPRESENTANTE LEGAL:
CPF:
ENDEREÇO:
E-MAIL:
TELEFONE:

CONSTRUTOR

EMPRESA:
CNPJ:
REPRESENTANTE LEGAL:
CPF:
ENDEREÇO:
E-MAIL:
TELEFONE:

PROJETO ARQUITETÔNICO

RESPONSÁVEL TÉCNICO:
CPF:
REGISTRO PROFISSIONAL:
EMPRESA:
CNPJ:
ENDEREÇO:
E-MAIL:
TELEFONE:

DADOS DA OBRA

EMPRESA:
CNPJ:
ENDEREÇO:
E-MAIL:
TELEFONE:
MATRÍCULA: N° 12.354 do 2º Ofício de Registro de Imóveis
INSCRIÇÃO IMOBILIÁRIA: 02.03.042.0206
CONSULTA DE VIABILIDADE:

ÍNDICE

ÍNDICE

RESUMO DA OBRA

PROJETO LEGAL ARQUITETÔNICO

TERMOS E DECLARAÇÕES
CENÁRIOS URBANOS
PLANTA DE SITUAÇÃO
LEVANTAMENTO PLANIALTIMÉTRICO
QUADRO DE ÁREAS
PLANTA DE IMPLANTAÇÃO
PLANTA DE PILOTIS / GARAGEM
PLANTA PAVIMENTO TIPO
PLANTA DE COBERTURA / CAIXA D'ÁGUA
CORTES ESQUEMÁTICOS

PROJETO LEGAL HIDROSSANITÁRIO

DETALHES
MEMORIAL DE CÁLCULO
TERMOS E DECLARAÇÕES

EQUIPE TÉCNICA

TERMOS E DECLARAÇÕES

1. IDENTIFICAÇÃO DO EMPREENDIMENTO E DO PROPRIETÁRIO

Nome do empreendimento e nome do proprietário

2. IDENTIFICAÇÃO DO RESPONSÁVEL TÉCNICO

Nome do responsável técnico, número de registro no CAU/CREA, título profissional e CPF

3. IDENTIFICAÇÃO DO RESPONSÁVEL TÉCNICO PELA EXECUÇÃO

Nome do responsável técnico, número de registro no CAU/CREA, título profissional e CPF

4. COMO RESPONSÁVEL TÉCNICO PELO PROJETO LEGAL ARQUITETÔNICO E PROPRIETÁRIO, DECLARAMOS:

Que o Projeto Arquitetônico ora apresentado atende a legislação vigente, em especial às Leis Municipais 19/1983 - Código de Obras, 389/1996 - Plano Diretor, 1313/2019 - Outorga Onerosa e todas as suas alterações; à Lei Estadual n° 6320/1983 e n° 31455/1987; às Leis Federais n° 1098/2000, n° 13146.2015, ao Decreto Federal n° 5296/2004 e as Normas ABNT NBR 9050 e NBR16537.

Que o município de Governador Celso Ramos está isento de examinar o projeto arquitetônico ora apresentado, nos termos desta lei, uma vez que, atende a legislação vigente, sendo de minha total responsabilidade a observância aos parâmetros legais envolvidos neste projeto;

Estar ciente de que, caso se constate, a qualquer momento, desconformidade em relação aos parâmetros legais determinados pela legislação em vigor, ficando sujeita às penalidades aplicáveis, inclusive Ação Demolitória;

Que são verdadeiras as informações ora prestadas, bem como estarei sujeito a responder administrativamente, civil e criminalmente, em caso de informações inverídicas ou descumprimento da LEI;

PROPRIETÁRIO: (nome, CNPJ/CPF)

RESPONSÁVEL TÉCNICO PROJETO: (nome, CAU/CREA)

RESPONSÁVEL TÉCNICO EXECUÇÃO: (nome, CAU/CREA)

A DECLARAÇÃO EM DESACORDO COM AS NORMAS LEGAIS ATINENTES À ESPECIE IMPLICA nulidade da licença eventualmente expedida com suporte no Projeto Legal e nesta declaração; embargo imediato da obra, caso constatada irregularidade; remessa de processo de licenciamento à fiscalização para aplicação de penalidade administrativa cabível; responsabilidade profissional do declarante junto ao órgão de controle do exercício da profissão; remessa de documentos à Procuradoria Geral do Município para a apuração da responsabilidade civil e criminal e, se for o caso, acionamento do Ministério Público do Estado de Santa Catarina.



**PREFEITURA DE
Governador
Celso Ramos**

PROJETO LEGAL ARQUITETÔNICO

APROVADO EM: / /

(Espaço reservado para
logomarca e informações do
projetista, construtora ou
incorporadora)

PROJETO
RESIDÊNCIA MULTIFAMILIAR

Proprietário (nome e CPF/CNPJ)

Proprietário (nome e CPF/CNPJ)

Executor (nome e CAU/CREA)

Projetista (nome e CAU/CREA)

"Estamos cientes e concordamos com as declarações efetuadas na página 01 deste caderno de aprovação de Projeto Legal."

ENDEREÇO: AV.
GOVERNADOR ADERBAL
RAMOS DA SILVA, N°123,
BAIRRO PALMAS | G.C.R.

INSCRIÇÃO: 02.03.042.0206
MATRÍCULA: N° 12.345

RESUMO DA OBRA
TERMOS E DECLARAÇÕES
ARQUITETÔNICO

01/11

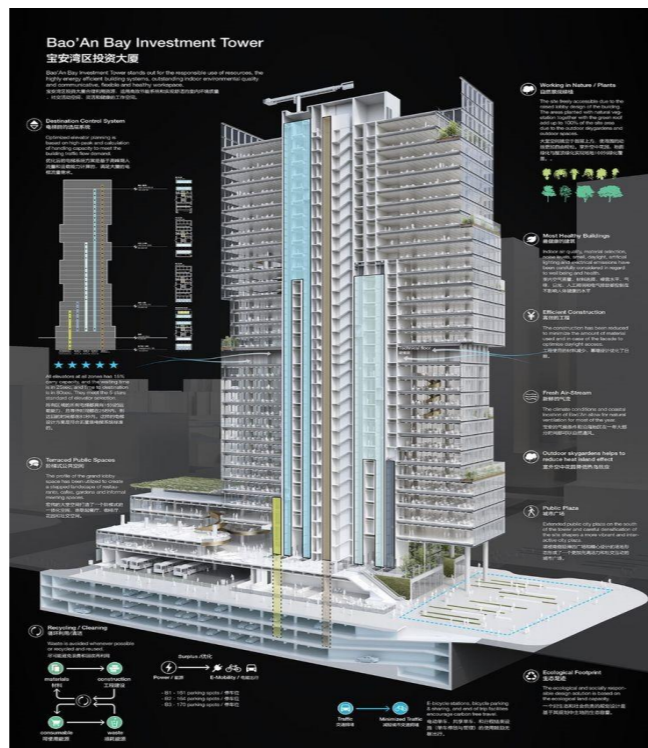
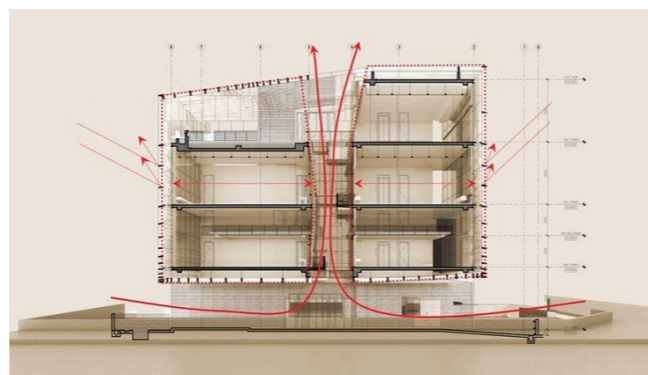

Obs.: Estas referências (planta 02) são meramente exemplificativas e conceituais, não sendo necessário seguir os mesmos modelos.

*(Espaço reservado para
logomarca e informações do
projetista, construtora ou
incorporadora)*

**PROJETO
RESIDÊNCIA MULTIFAMILIAR**

Proprietário (nome e CPF/CNPJ)

Proprietário (nome e CPF/CNPJ)

Executor (nome e CAU/CREA)

Projetista (nome e CAU/CREA)

"Estamos cientes e concordamos com as declarações efetuadas na página 01 deste caderno de aprovação de Projeto Legal."

**ENDEREÇO: AV.
GOVERNADOR ADERBAL
RAMOS DA SILVA, Nº123,
BAIRRO PALMAS | G.C.R.**

**INSCRIÇÃO: 02.03.042.0206
MATRÍCULA: Nº 12.345**

**CENÁRIOS URBANOS
OBRAS DE ARTE**



(Espaço reservado para logomarca e informações do projetista, construtora ou incorporadora)

PROJETO RESIDÊNCIA MULTIFAMILIAR

Proprietário (nome e CPF/CNPJ)

Proprietário (nome e CPF/CNPJ)

Executor (nome e CAU/CREA)

Projetista (nome e CAU/CREA)

"Estamos cientes e concordamos com as declarações efetuadas na página 01 deste caderno de aprovação de Projeto Legal."

ENDEREÇO: AV. GOVERNADOR ADERBAL RAMOS DA SILVA, Nº123, BAIRRO PALMAS | G.C.R.

INSCRIÇÃO: 02.03.042.0206 MATRÍCULA: Nº 12.345

PLANTA DE SITUAÇÃO



TABELA DE AZIMUTES, DISTÂNCIAS E COORDENADAS

LADOS		AZIMUTE (UTM)	DISTÂNCIA (UTM) METROS	COORDENADAS UTM	
VÉRTICES	VÉRTICES			E. Metros	N. Metros
V4	V1	91°29'00"	14,00	742996.7035	6975447.8559
V1	V2	86°79'00"	22,00	742992.9177	6975434.2785
V2	V3	91°39'00"	14,00	742971.6223	6975440.5177
V3	V4	88°62'00"	22,00	742975.3696	6975454.3075

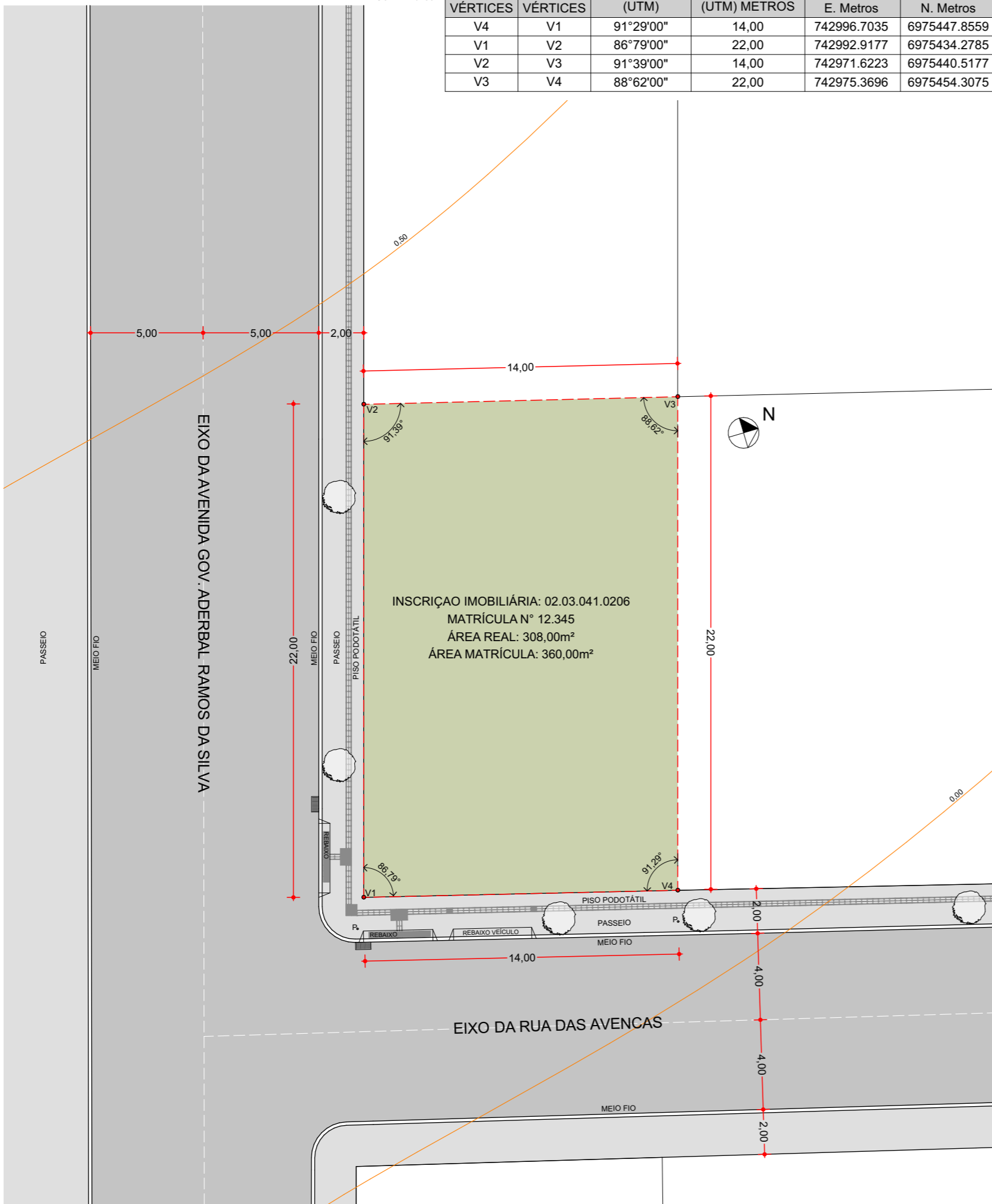

CONVENÇÕES DE LEVANTAMENTO

- MATRÍCULA (PERÍMETRO DO LOTE)
- CAIXA DE TELEFONIA
- CAIXA DA CELESC
- CAIXA DE INCÊNDIO
- CAIXA DE ESGOTO
- HIDRANTE
- PONTO DE ÔNIBUS
- POSTE CELESC DE BAIXA TENSÃO
- POSTE CELESC DE ALTA TENSÃO
- LUMINÁRIA PÚBLICA
- POSTE PARTICULAR
- PONTO DE LUZ
- ÁRVORES DIVERSAS
- TELEFONE PÚBLICO
- PLACA DE SINALIZAÇÃO
- PLACA DE RUA
- MARCO DE CONCRETO
- CAIXA COLETORA EXISTENTE
- CAIXA GRELHA EXISTENTE
- BOCA DE BUEIRO (ALA) EXISTENTE



(Espaço reservado para logomarca e informações do projetista, construtora ou incorporadora)

PROJETO RESIDÊNCIA MULTIFAMILIAR

Proprietário (nome e CPF/CNPJ)

Proprietário (nome e CPF/CNPJ)

Executor (nome e CAU/CREA)

Projetista (nome e CAU/CREA)

"Estamos cientes e concordamos com as declarações efetuadas na página 01 deste caderno de aprovação de Projeto Legal."

ENDEREÇO: AV. GOVERNADOR ADERBAL RAMOS DA SILVA, Nº123, BAIRRO PALMAS | G.C.R.

INSCRIÇÃO: 02.03.042.0206
MATRÍCULA: Nº 12.345

LEVANTAMENTO PLANIALTIMÉTRICO

IMPLANTAÇÃO

ESCALA: 1/200

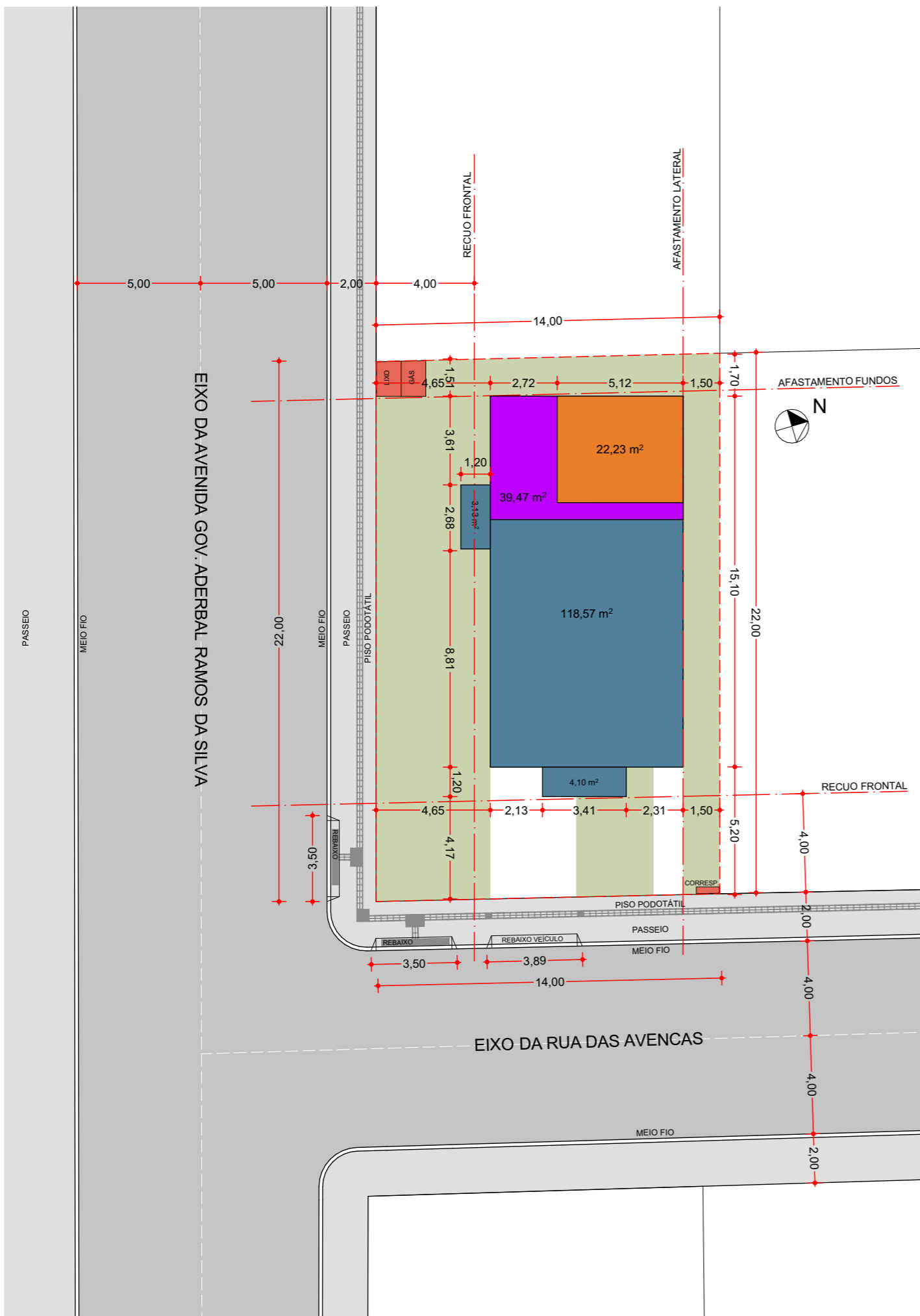

PARÂMETROS URBANÍSTICOS	
Área do Terreno Matrícula nº 12.345	360,00 m²
Área Real do Terreno	308,00 m²
Zona de Ocupação	AT3
Uso Pretendido	Residência Multifamiliar

	Permitido/Exigido	Projeto
Taxa de Ocupação	50% / 154,00m²	38,74% / 118,57 m²
Índice de Aproveitamento	2 x / 616,00 m²	1,85 / 570,99 m²
Taxa de Permeabilidade	0% / 0,00m²	53,40% / 164,49m²
Índice de Cobertura Vegetal	-	-
Vagas de Estacionamento	04	04

QUADRO DE ÁREAS					
PAVIMENTO	Nº PAV.	COMPUTÁVEL (A)	NÃO COMPUTÁVEL (B)	VAZIO (C)	SUBTOTAL (A + B - C)
PILOTIS	01x	34,01 m²	84,56 m²	00,00 m²	118,57 m²
PAV. TIPO	04 x	4 x 118,57m²	28,92 m²	00,00 m²	503,20 m²
ÁTICO	01x	39,47 m²	79,10 m²	00,00 m²	118,57 m²
CAIXA D'ÁGUA	01x	23,23 m²	00,00 m²	00,00 m²	23,23 m²
TOTAL		570,99 m²	192,58 m²	00,00 m²	763,57 m²

	Permitido	Projeto
Taxa de Ocupação	50% - 154,00m²	-
Embasamento	50% - 154,00m²	38,74% - 118,57m²

	Permitido	Projeto
Índice de Aproveitamento	2 x - 616,00m²	1,85 x - 570,99m²
Básico	2 x - 616,00m²	1,85 x - 570,99m²
Outorga Onerosa	-	-
TOTAL	2 x - 616,00m²	1,85x 570,99m²

Gabarito Embasamento	00 Pav.
Gabarito Torre	04 Pav.
Gabarito Total	04 Pav.
Número de Unidades Comerciais no Térreo	00 Uni.
Número de Unidades Residenciais na Torre	04 Uni.
Número de Unidades Não Residenciais na Torre	00 Uni.

Vaga de Veículos	Obrigatório	Projeto
Estacionamento de uso público	Veículos PNE	0 Vagas
	Veículos Idosos	0 Vagas
	Motocicletas	0 Vagas
Privativas	Não Residencial	0 Vagas
	Residencial	4 Vagas
Condominais	Veículos PNE	0 Vagas
	Veículos Idosos	0 Vagas
	Motocicletas	0 Vagas
	Carga/Descarga	0 Vagas

LEGENDA	
 PILOTIS	 CAIXA D'ÁGUA
 PAV. TIPO	 ÁREA PERMEÁVEL
 ÁTICO	 MATRÍCULA (LOTE)



PROJETO LEGAL ARQUITETÔNICO

APROVADO EM: / /

(Espaço reservado para logomarca e informações do projetista, construtora ou incorporadora)

PROJETO RESIDÊNCIA MULTIFAMILIAR

Proprietário (nome e CPF/CNPJ)

Proprietário (nome e CPF/CNPJ)

Executor (nome e CAU/CREA)

Projetista (nome e CAU/CREA)

"Estamos cientes e concordamos com as declarações efetuadas na página 01 deste caderno de aprovação de Projeto Legal."

ENDEREÇO: AV. GOVERNADOR ADERBAL RAMOS DA SILVA, Nº123, BAIRRO PALMAS | G.C.R.

INSCRIÇÃO: 02.03.042.0206
MATRÍCULA: Nº 12.345

PLANTA DE IMPLANTAÇÃO
QUADRO DE ÁREAS

PILOTIS / GARAGEM

ESCALA: 1/200

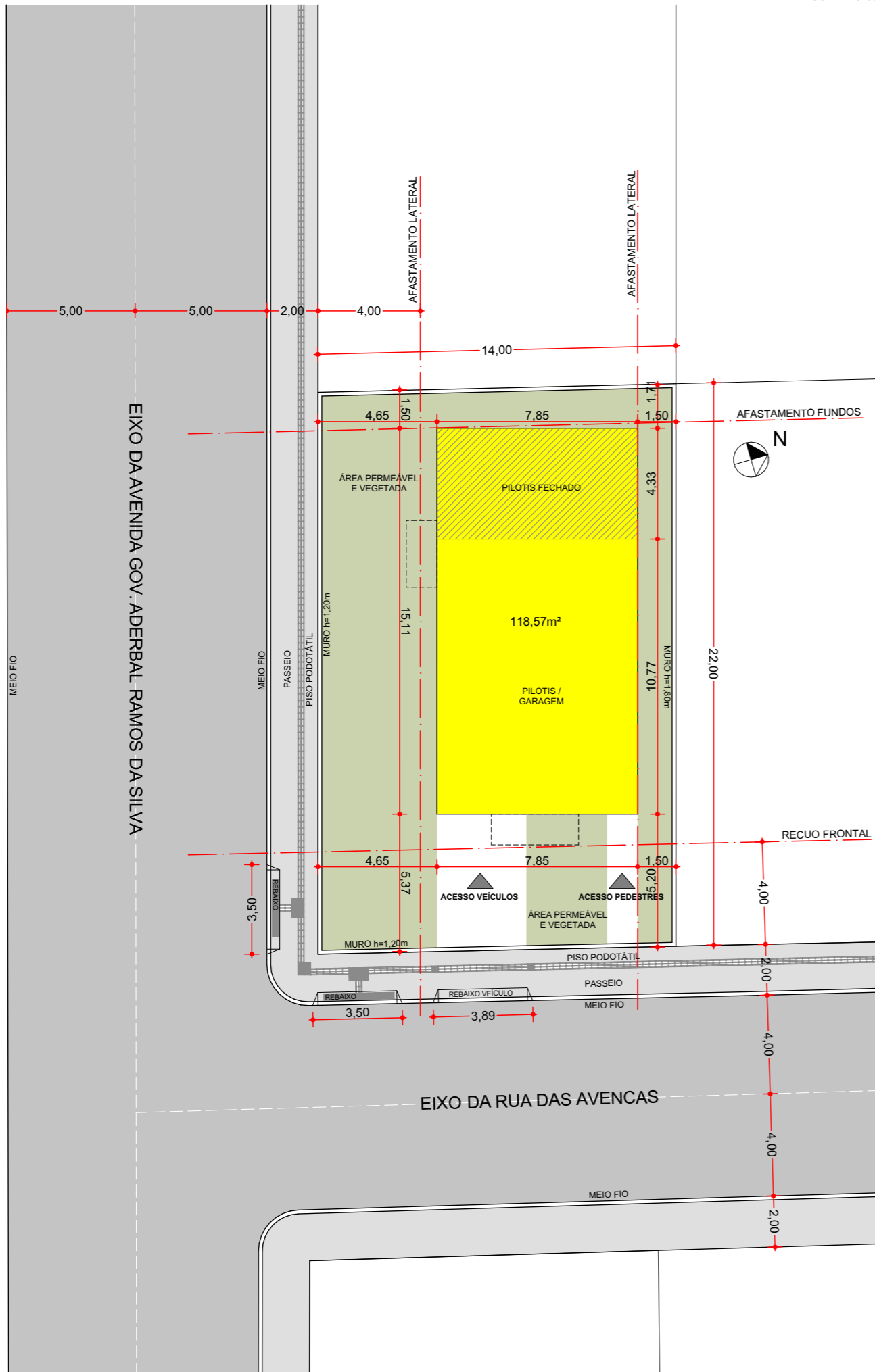

PAVIMENTO TIPO

ESCALA: 1/200

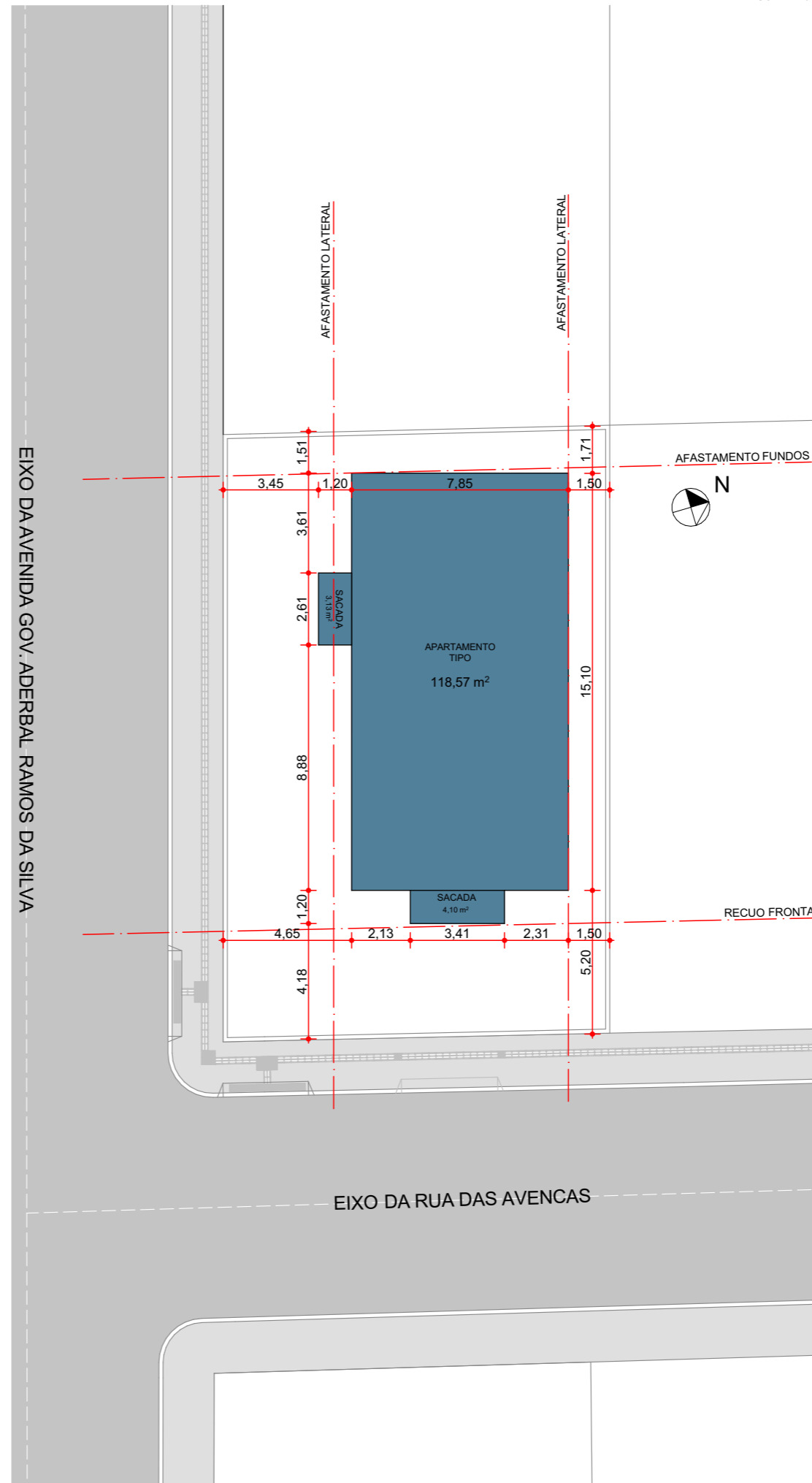

PREFEITURA DE
Governador
Celso Ramos

PROJETO LEGAL
ARQUITETÔNICO

APROVADO EM: / /

(Espaço reservado para
logomarca e informações do
projetista, construtora ou
incorporadora)

PROJETO
RESIDÊNCIA MULTIFAMILIAR

Proprietário (nome e CPF/CNPJ)

Proprietário (nome e CPF/CNPJ)

Executor (nome e CAU/CREA)

Projetista (nome e CAU/CREA)

"Estamos cientes e concordamos com as declarações efetuadas na página 01 deste caderno de aprovação de Projeto Legal."

ENDEREÇO: AV.
GOVERNADOR ADERBAL
RAMOS DA SILVA, Nº123,
BAIRRO PALMAS | G.C.R.

INSCRIÇÃO: 02.03.042.0206
MATRÍCULA: Nº 12.345

PLANTA DO PILOTIS /
GARAGEM

ÁTICO

ESCALA: 1/200

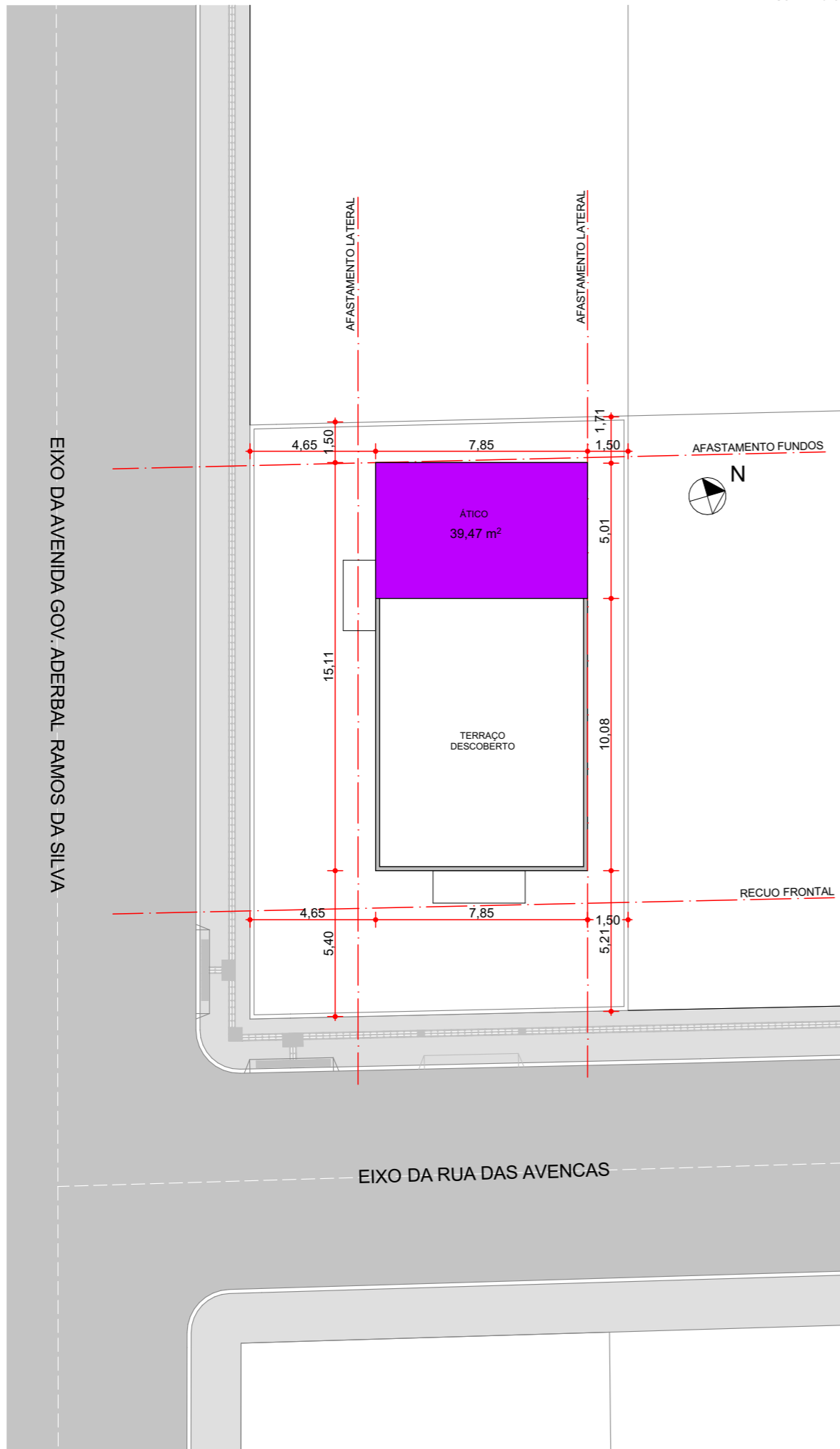

COBERTURA / CAIXA D'ÁGUA

ESCALA: 1/200

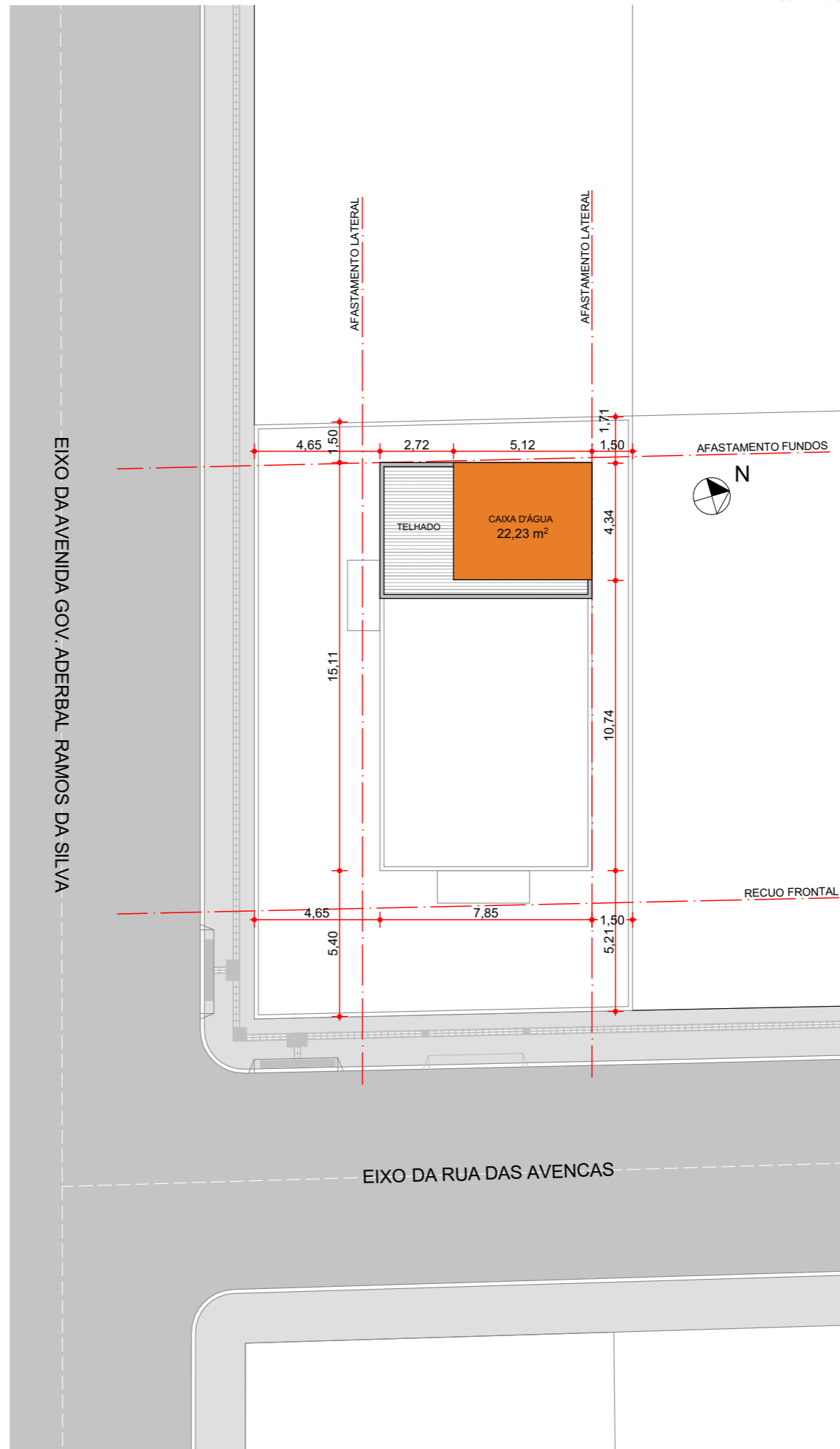

PREFEITURA DE Governador Celso Ramos

PROJETO LEGAL ARQUITETÔNICO

APROVADO EM: / /

(Espaço reservado para logomarca e informações do projetista, construtora ou incorporadora)

PROJETO RESIDÊNCIA MULTIFAMILIAR

Proprietário (nome e CPF/CNPJ)

Proprietário (nome e CPF/CNPJ)

Executor (nome e CAU/CREA)

Projetista (nome e CAU/CREA)

"Estamos cientes e concordamos com as declarações efetuadas na página 01 deste caderno de aprovação de Projeto Legal."

ENDEREÇO: AV. GOVERNADOR ADERBAL RAMOS DA SILVA, Nº123, BAIRRO PALMAS | G.C.R.

INSCRIÇÃO: 02.03.042.0206
MATRÍCULA: Nº 12.345

PLANTA DA COBERTURA
CAIXA D'ÁGUA
ÁTICO

CORTE LONGITUDINAL

ESCALA: 1/200

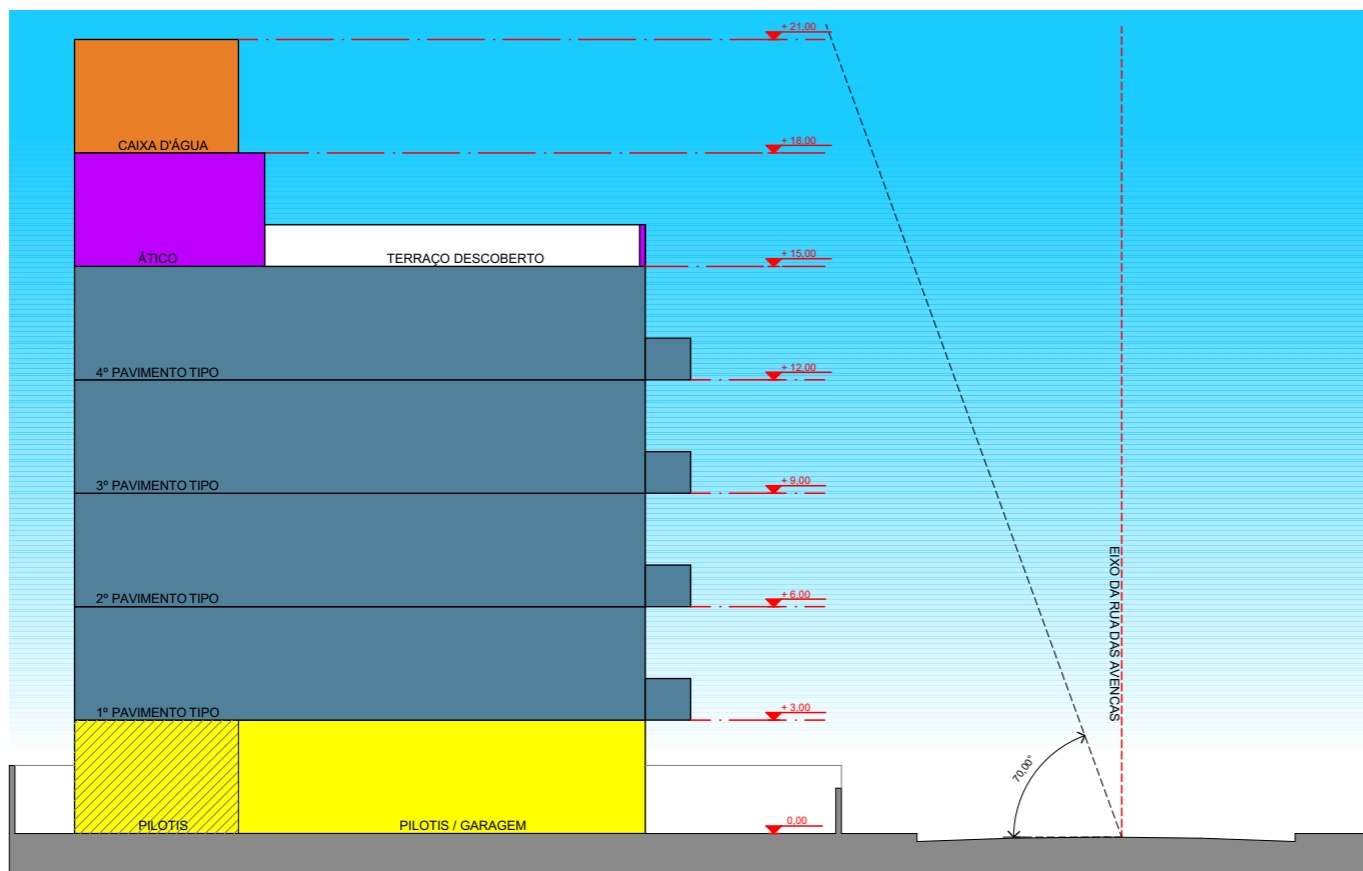

CORTE TRANSVERSAL

ESCALA: 1/200

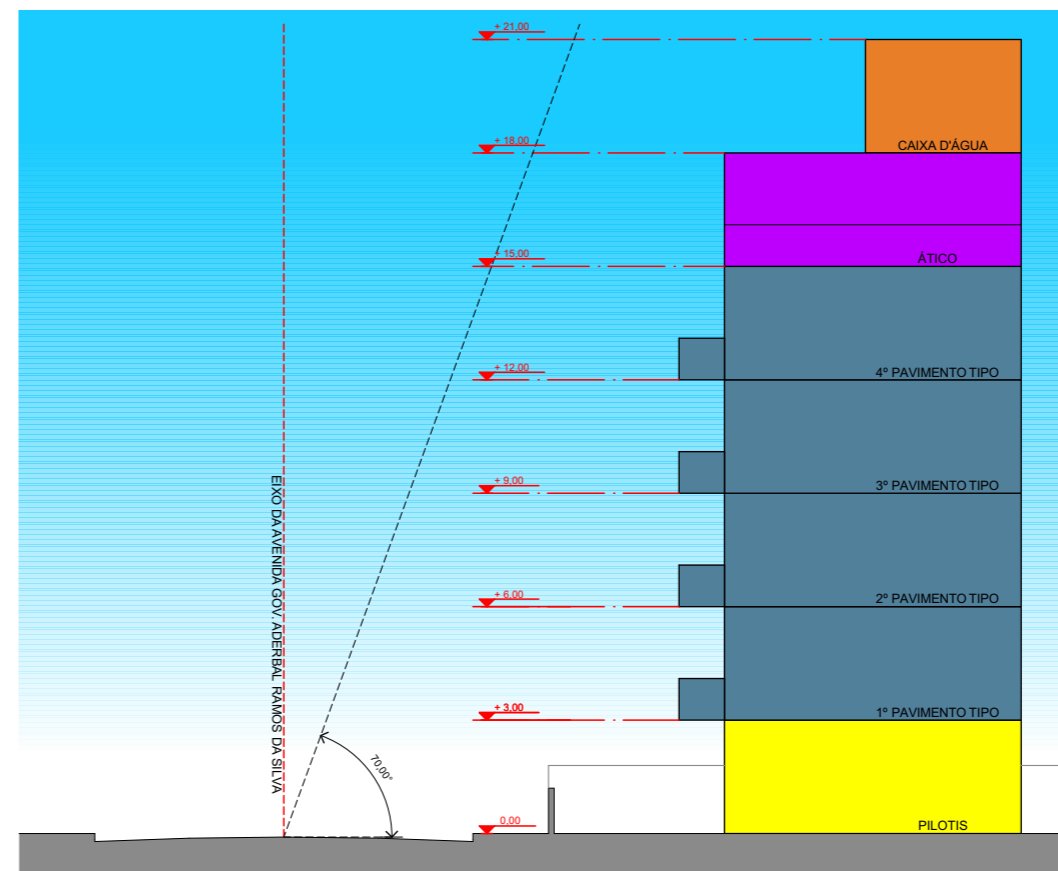

PREFEITURA DE Governador Celso Ramos

PROJETO LEGAL ARQUITETÔNICO

APROVADO EM: / /

(Espaço reservado para logomarca e informações do projetista, construtora ou incorporadora)

PROJETO RESIDÊNCIA UNIFAMILIAR

Proprietário (nome e CPF/CNPJ)

Proprietário (nome e CPF/CNPJ)

Executor (nome e CAU/CREA)

Projetista (nome e CAU/CREA)

CARACTERÍSTICAS DO IMÓVEL

BEM IMÓVEL/PATRIMÔNIO

- PARTICULAR
- RELIGIOSO
- PÚBLICO FEDERAL
- PÚBLICO ESTADUAL
- PÚBLICO MUNICIPAL

UTILIZAÇÃO

- RESIDENCIAL
- COMERCIAL
- PRESTAÇÃO DE SERVIÇO
- SERVIÇO PÚBLICO
- INDUSTRIAL
- RELIGIOSO
- UTILIZAÇÃO COMPLEMENTAR/OUTROS
- ATIVIDADE RURAL/AGROPECUÁRIA

ALINHAMENTO

- ALINHADO
- RECUADO

REVESTIMENTO FACHADA

- PINTURA
- PEDRA NATURAL
- CHAPISCO
- TIJOLO A VISTA
- SEM
- REBOCO
- CERÂMICO
- MADEIRA
- ESPECIAL

SITUAÇÃO DA CONSTRUÇÃO

- FRENTE
- FUNDOS

POSICIONAMENTO

- ISOLADA
- GEMINADA
- CONJUGADA
- SOBREPOSTA

ESTRUTURA

- CONCRETO
- ALVENARIA
- MADEIRA
- MISTA
- METÁLICA
- OUTROS

PISCINA

- SIM
- NÃO

COBERTURA

- TELHA CERÂMICA
- FIBROCIMENTO
- LAJE
- ESPECIAL
- OUTROS
- TELHA DE BARRO
- ZINCO/METÁLICO

PADRÃO CONSTRUTIVO

- FINO
- ÓTIMO
- BOM
- ECONÔMICO

PASSEIO

- SIM
- NÃO

ESQUADRIAS

- MADEIRA
- FERRO
- ALUMÍNIO
- PVC
- ESPECIAL
- SEM ESQUADRIAS

MURO

- SIM
- NÃO

PAREDES

- CONCRETO
- ALVENARIA
- MADEIRA
- MISTA
- SEM
- ESPECIAL
- OUTROS
- METÁLICO

"Estamos cientes e concordamos com as declarações efetuadas na página 01 deste caderno de aprovação de Projeto Legal."

ENDEREÇO: AV. GOVERNADOR ADERBAL RAMOS DA SILVA, Nº123, BAIRRO PALMAS | G.C.R.

INSCRIÇÃO: 02.03.042.0206
MATRÍCULA: Nº 12.345

CORTES ESQUEMÁTICOS
CHECK LIST

PROPRIETÁRIO

POPULAÇÃO ESTIMADA	5	hab.
CONSUMO TOTAL ESTIMADO	1.000,00	l/dia
VOLUME RESERVATÓRIO INFERIOR	-	litros
VOLUME RESERVATÓRIO SUPERIOR	1.000,00	litros
VOLUME RESERVATÓRIO REUSO DE ÁGUAS PLUVIAIS	-	litros
VOLUME RESERVATÓRIO CONTENÇÃO DE ÁGUAS PLUVIAIS	-	litros
Nº CAIXA DE GORDURAS	1	un.
Nº DE HIDRÔMETROS	1	un.
VOLUME DO DEPÓSITO DE LIXO	1,00	m³

LOCAÇÃO DO SISTEMA SANITÁRIO NO TERRENO

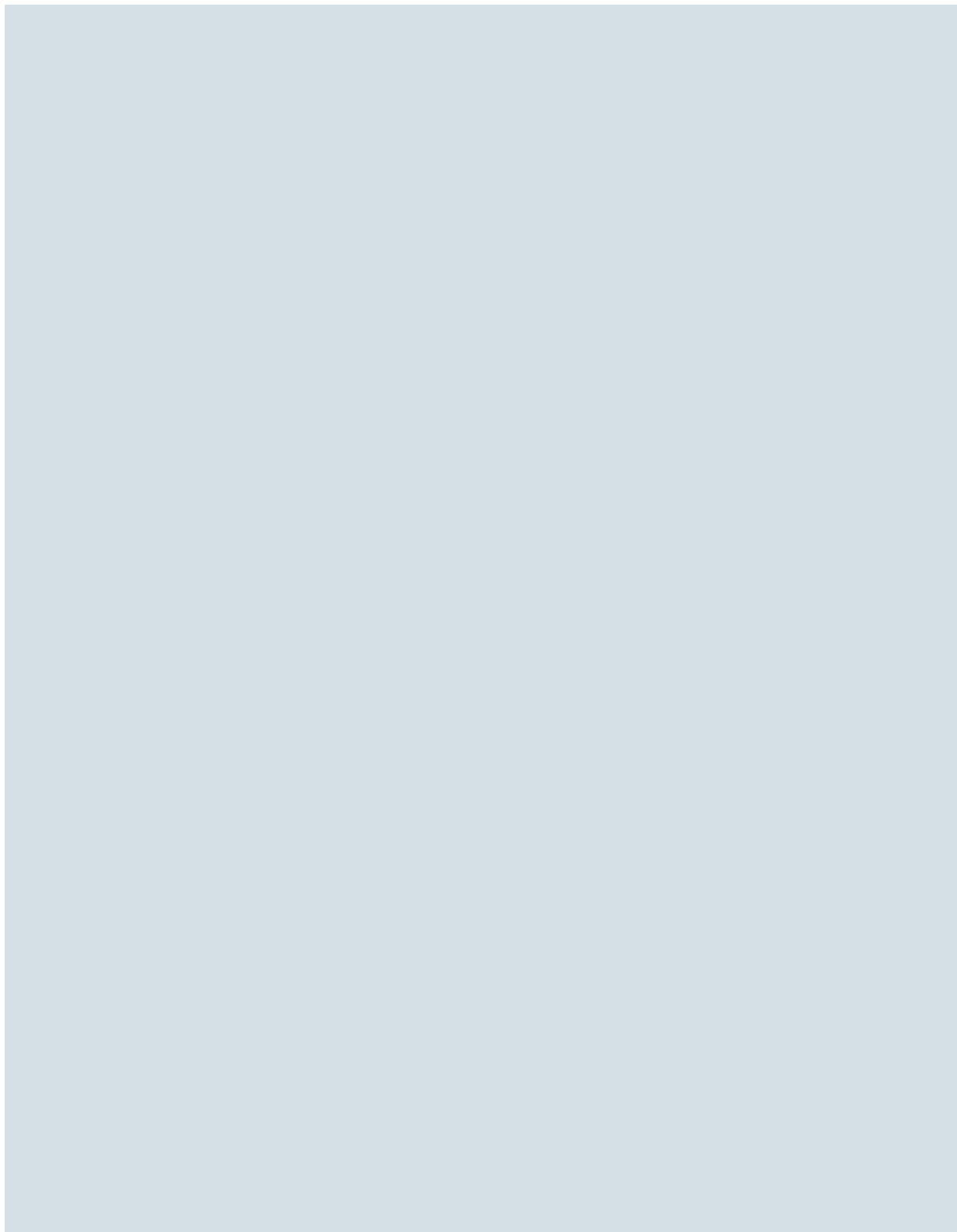

CÁLCULO

FÓRMULA FOSSA: $V_{\text{útil}} = 1000 + N(C \cdot T + K \cdot L_f)$								
N	C	T	K	L _f	VOLUME (m³)	DIMENSÕES (m)		
(pessoas)	(Tab. 1)	(Tab. 2)	(Tab. 3)	(Tab. 1)	$V = V_{\text{útil}}/1000(m^3)$	DIÂMETRO	ALTURA ÚTIL	ALTURA TOTAL
x	x	x	x	x	x	x	x	x

FÓRMULA FILTRO: $V_{\text{útil}} = 1,6 \times N \times C \times T$								
N	C	T			VOLUME (m³)	DIMENSÕES (m)		
(pessoas)	(Tab. 1)	(Tab. 2)			$V = V_{\text{útil}}/1000(m^3)$	DIÂMETRO	ALTURA ÚTIL	ALTURA TOTAL
x	x	x			x	x	x	x

FÓRMULA SUMIDOURO: $V_{\text{útil}} = A \cdot V / C_i$								
A	V	C _i			VOLUME (m³)	DIMENSÕES (m)		
					$V = V_{\text{útil}}/1000(m^3)$	DIÂMETRO	ALTURA ÚTIL	ALTURA TOTAL
x	x	x			x	x	x	x

DETALHE CAIXA DE GORDURA, FOSSA, FILTRO E SUMIDOURO

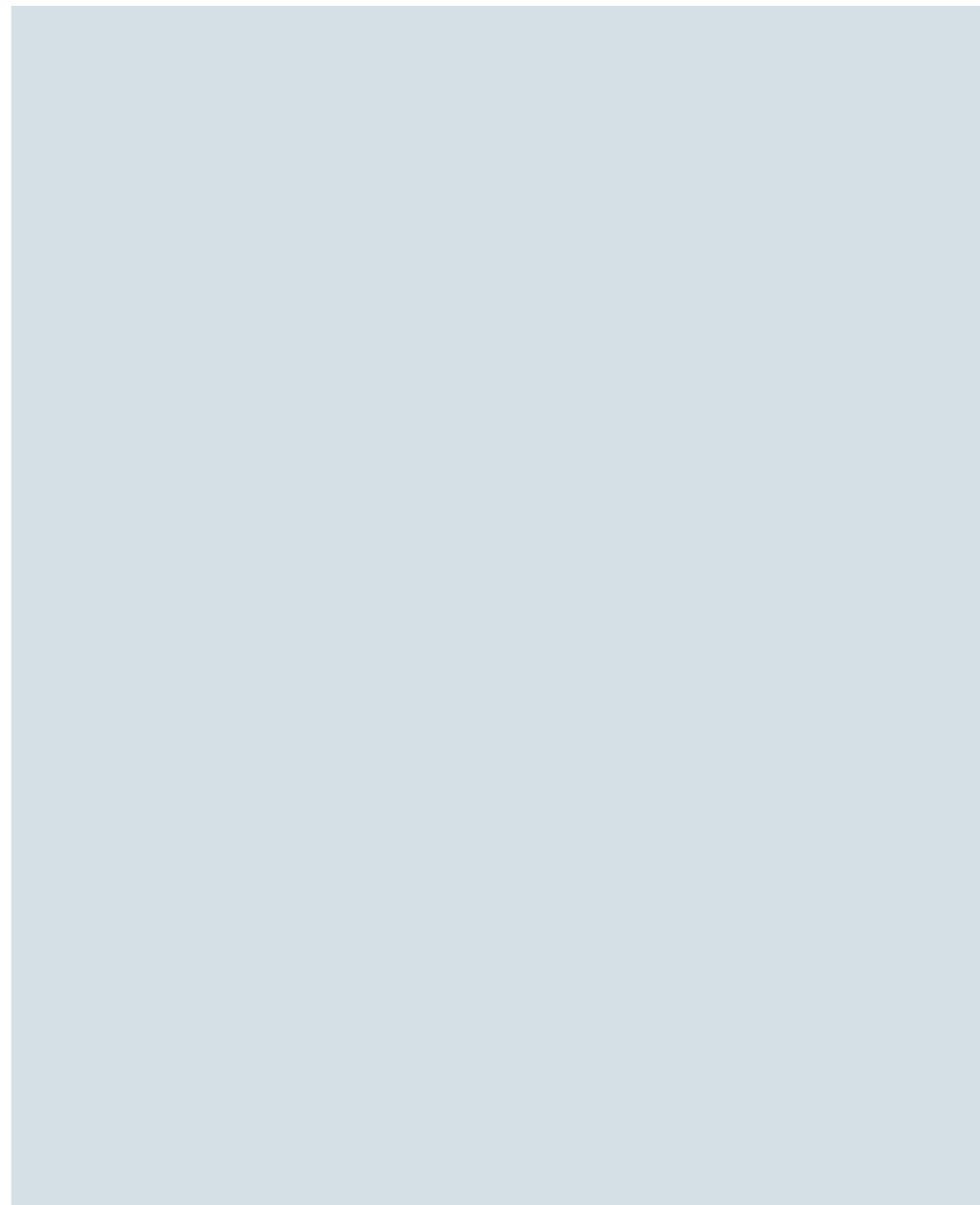

PREFEITURA DE Governador Celso Ramos

PROJETO LEGAL ARQUITETÔNICO

APROVADO EM: / /

(Espaço reservado para logomarca e informações do projetista, construtora ou incorporadora)

PROJETO RESIDÊNCIA MULTIFAMILIAR

Proprietário (nome e CPF/CNPJ)

Proprietário (nome e CPF/CNPJ)

Executor (nome e CAU/CREA)

Projetista (nome e CAU/CREA)

"Estamos cientes e concordamos com as declarações efetuadas na página 01 deste caderno de aprovação de Projeto Legal."

ENDEREÇO: AV. GOVERNADOR ADERBAL RAMOS DA SILVA, Nº123, BAIRRO PALMAS | G.C.R.

INSCRIÇÃO: 02.03.042.0206
MATRÍCULA: Nº 12.345

DETALHES MEMORIAL DE CÁLCULO

PROPRIETÁRIO

EMPRESA:
CNPJ:
REPRESENTANTE LEGAL:
CPF:
ENDEREÇO:
E-MAIL:
TELEFONE:

CONSTRUTOR

EMPRESA:
CNPJ:
REPRESENTANTE LEGAL:
CPF:
ENDEREÇO:
E-MAIL:
TELEFONE:

PROJETO HIDROSSANITÁRIO

RESPONSÁVEL TÉCNICO:
CPF:
REGISTRO PROFISSIONAL:
EMPRESA:
CNPJ:
ENDEREÇO:
E-MAIL:
TELEFONE:

DADOS DA OBRA

EMPRESA:
CNPJ:
ENDEREÇO:
E-MAIL:
TELEFONE:
MATRÍCULA: N° 12.354 do 2º Ofício de Registro de Imóveis
INSCRIÇÃO IMOBILIÁRIA: 02.03.042.0206
CONSULTA DE VIABILIDADE:

TERMOS E DECLARAÇÕES

1. IDENTIFICAÇÃO DO EMPREENDIMENTO E DO PROPRIETÁRIO

Nome do empreendimento e nome do proprietário

2. IDENTIFICAÇÃO DO RESPONSÁVEL TÉCNICO

Nome do responsável técnico, número de registro no CAU/CREA, título profissional e CPF

3. IDENTIFICAÇÃO DO RESPONSÁVEL TÉCNICO PELA EXECUÇÃO

Nome do responsável técnico, número de registro no CAU/CREA, título profissional e CPF

4. COMO RESPONSÁVEL TÉCNICO PELO PROJETO LEGAL HIDROSSANITÁRIO E PROPRIETÁRIO, DECLARAMOS:

Que o Projeto Hidrossanitário ora apresentado atende a legislação vigente, em especial às Leis Municipais 1232/2017 - ETE, 1310/2019 - Parâmetros para unidades de tratamento de esgoto e suas alterações; à Lei Estadual n° 6320/1983 e aos Decretos Estaduais n° 24980/1985, n° 30436/1986, n° 34.455/1987; às Leis Federais n° 1098/2000, n° 13146.2015, ao Decreto Federal n° 5296/2004 e as Normas ABNT NBR 9050, NBR16537, NBR 5626, NBR 7229, NBR 8160, NBR 10844, NBR 13969 e NBR 15527.

Que o município de Governador Celso Ramos está isento de examinar o projeto hidrossanitário ora apresentado, nos termos desta lei, uma vez que, atende a legislação vigente, sendo de minha total responsabilidade a observância aos parâmetros legais envolvidos neste projeto;

Estar ciente de que, caso se constate, a qualquer momento, desconformidade em relação aos parâmetros legais determinados pela legislação em vigor, ficando sujeita às penalidades aplicáveis, inclusive Ação Demolitória;

Que são verdadeiras as informações ora prestadas, bem como estarei sujeito a responder administrativamente, civil e criminalmente, em caso de informações inverídicas ou descumprimento da LEI;

PROPRIETÁRIO: (nome, CNPJ/CPF)

RESPONSÁVEL TÉCNICO PROJETO: (nome, CAU/CREA)

RESPONSÁVEL TÉCNICO EXECUÇÃO: (nome, CAU/CREA)

A DECLARAÇÃO EM DESACORDO COM AS NORMAS LEGAIS ATINENTES À ESPECIE IMPLICA nulidade da licença eventualmente expedida com suporte no Projeto Legal e nesta declaração; embargo imediato da obra, caso constatada irregularidade; remessa de processo de licenciamento à fiscalização para aplicação de penalidade administrativa cabível; responsabilidade profissional do declarante junto ao órgão de controle do exercício da profissão; remessa de documentos à Procuradoria Geral do Município para a apuração da responsabilidade civil e criminal e, se for o caso, acionamento do Ministério Público do Estado de Santa Catarina.



**PREFEITURA DE
Governador
Celso Ramos**

**PROJETO LEGAL
ARQUITETÔNICO**

APROVADO EM: / /

(Espaço reservado para logomarca e informações do projetista, construtora ou incorporadora)

PROJETO
RESIDÊNCIA MULTIFAMILIAR

Proprietário (nome e CPF/CNPJ)

Proprietário (nome e CPF/CNPJ)

Executor (nome e CAU/CREA)

Projetista (nome e CAU/CREA)

"Estamos cientes e concordamos com as declarações efetuadas na página 01 deste caderno de aprovação de Projeto Legal."

ENDEREÇO: AV.
GOVERNADOR ADERBAL
RAMOS DA SILVA, N°123,
BAIRRO PALMAS | G.C.R.

INSCRIÇÃO: 02.03.042.0206
MATRÍCULA: N° 12.345

RESUMO DA OBRA
TERMOS E DECLARAÇÕES
HIDROSSANITÁRIO

EQUIPE TÉCNICA

PROJETOS

RESPONSÁVEL TÉCNICO:
ART/RRT N°:
CPF:
REGISTRO PROFISSIONAL:
ENDEREÇO:
E-MAIL:
TELEFONE:

RESPONSÁVEL TÉCNICO:
ART/RRT N°:
CPF:
REGISTRO PROFISSIONAL:
ENDEREÇO:
E-MAIL:
TELEFONE:

RESPONSÁVEL TÉCNICO:
ART/RRT N°:
CPF:
REGISTRO PROFISSIONAL:
ENDEREÇO:
E-MAIL:
TELEFONE:

RESPONSÁVEL TÉCNICO:
ART/RRT N°:
CPF:
REGISTRO PROFISSIONAL:
ENDEREÇO:
E-MAIL:
TELEFONE:

RESPONSÁVEL TÉCNICO:
ART/RRT N°:
CPF:
REGISTRO PROFISSIONAL:
ENDEREÇO:
E-MAIL:
TELEFONE:

LEVANTAMENTOS

RESPONSÁVEL TÉCNICO:
ART/RRT N°:
CPF:
REGISTRO PROFISSIONAL:
ENDEREÇO:
E-MAIL:
TELEFONE:

RESPONSÁVEL TÉCNICO:
ART/RRT N°:
CPF:
REGISTRO PROFISSIONAL:
ENDEREÇO:
E-MAIL:
TELEFONE:

EXECUÇÃO

RESPONSÁVEL TÉCNICO:
ART/RRT N°:
CPF:
REGISTRO PROFISSIONAL:
ENDEREÇO:
E-MAIL:
TELEFONE:

RESPONSÁVEL TÉCNICO:
ART/RRT N°:
CPF:
REGISTRO PROFISSIONAL:
ENDEREÇO:
E-MAIL:
TELEFONE:



PROJETO LEGAL
ARQUITETÔNICO

APROVADO EM: / /

(Espaço reservado para
logomarca e informações do
projetista, construtora ou
incorporadora)

PROJETO
RESIDÊNCIA MULTIFAMILIAR

Proprietário (nome e CPF/CNPJ)

Proprietário (nome e CPF/CNPJ)

Executor (nome e CAU/CREA)

Projetista (nome e CAU/CREA)

"Estamos cientes e
concordamos com as
declarações efetuadas na
página 01 deste caderno de
aprovação de Projeto Legal."

ENDEREÇO: AV.
GOVERNADOR ADERBAL
RAMOS DA SILVA, N°123,
BAIRRO PALMAS | G.C.R.

INSCRIÇÃO: 02.03.042.0206
MATRÍCULA: N° 12.345

EQUIPE TÉCNICA