

**ILMA. SRA. AGENTE DE CONTRATAÇÃO DA PREFEITURA MUNICIPAL DE GOVERNADOR  
CELSO RAMOS/SC E EXMA. AUTORIDADE JULGADORA SUPERIOR**

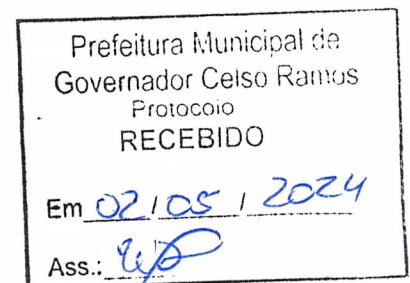

**CONCORRÊNCIA PÚBLICA Nº 141/2023  
PROCESSO Nº 141/2023**

**ENERGY LIGHT COMÉRCIO E ENGENHARIA LTDA.**, pessoa jurídica de direito privado, inscrita no CNPJ nº 09.008.659/0001-69, estabelecida na Rua Abelardo Manoel Peixer, nº 150, Barreiros, São José/SC, CEP 88.110-055, neste ato representada por sua Administradora não-sócia, vem, com fulcro na Lei Federal nº 14.133/2021, interpor **RECURSO** em face da decisão que julgou vencedora a proposta apresentada pela licitante **SERGILUZ MANUTENÇÃO DE REDES LTDA - EPP**, fazendo-o com base nos fundamentos de fato e de direito que passo a expor:

## I – DOS MOTIVOS QUE IMPÕEM

### A DESCLASSIFICAÇÃO DA PROPOSTA DA LICITANTE SERGILUZ:

Na sessão de julgamento de propostas, ocorrida no âmbito do presente certame em 24/04/2024, a autoridade julgadora classificou a proposta da licitante SERGILUZ como vencedora do “Lote 01 ÚNICO”, sob o seguinte fundamento: “(...) POR TER OFERTADO O MENOR PREÇO E TER ATENDIDO A TODAS AS EXIGÊNCIAS EDITALÍCIAS, INCLUSIVE QUANTO AOS VALORES UNITÁRIOS E AO CRONOGRAMA-FÍSICO FINANCEIRO (...)”.

No entanto, como veremos a seguir, algumas exigências do edital foram frontalmente descumpridas pela então vencedora, impondo sua imediata desclassificação, na forma da lei, senão vejamos:

#### **a) APRESENTAÇÃO DE PROPOSTA CONTENDO ITENS COM VALORES UNITÁRIOS QUE ULTRAPASSAM O MÁXIMO FIXADO PELO EDITAL:**

A Administração Municipal definiu claramente as regras do presente certame, no que tange a composição dos preços a serem ofertados pelos licitantes, estabelecendo como CRITÉRIO OBJETIVO de julgamento a fixação de PREÇO MÁXIMO para cada item que compõe o lote em questão.

Assim definiu claramente o instrumento convocatório:

**“10.4– Deverá apresentar as planilhas orçamentárias de cada item. O preço total do Lote/da proposta não poderá ultrapassar os orçamentos de cada uma das Planilhas contidas no Anexo I.B, inclusive os valores unitários de cada um dos itens contidos nas planilhas.”**

**“11.3 - Serão desclassificadas as propostas que não atenderem as exigências deste Edital, bem como aquelas que apresentarem preços excessivos ou manifestamente inexecutáveis.”**

**“11.3.1 - A desclassificação em um item enseja na desclassificação para o lote inteiro.”**

Nada obstante, em total afronta ao regramento editalício objetivo, a licitante SERGILUZ **ULTRAPASSOU OS PREÇOS MÁXIMOS** fixados nos seguintes itens:

**a1) PRAIA FAZENDA DA ARMAÇÃO:** No ITEM 2 – SUBITEM 2.14 “Caixa de Inspeção de aterramento em pvc”, o edital fixou o limite de R\$ 22,64, enquanto a proposta da recorrida SERGILUZ registrou R\$ 23,39 (pg. 18), como denota-se das imagens a seguir:

**EDITAL - ANEXO I.B - PLANILHA ORÇAMENTÁRIA – ITEM 2 – PRAIA FAZENDA DA ARMAÇÃO**

2.14	Caixa de Inspeção de aterramento em pvc	pç	1	R\$ 22,64	R\$ 22,64
------	---	----	---	-----------	-----------

**PROPOSTA SERGILUZ (fotografada durante a sessão de julgamento):**

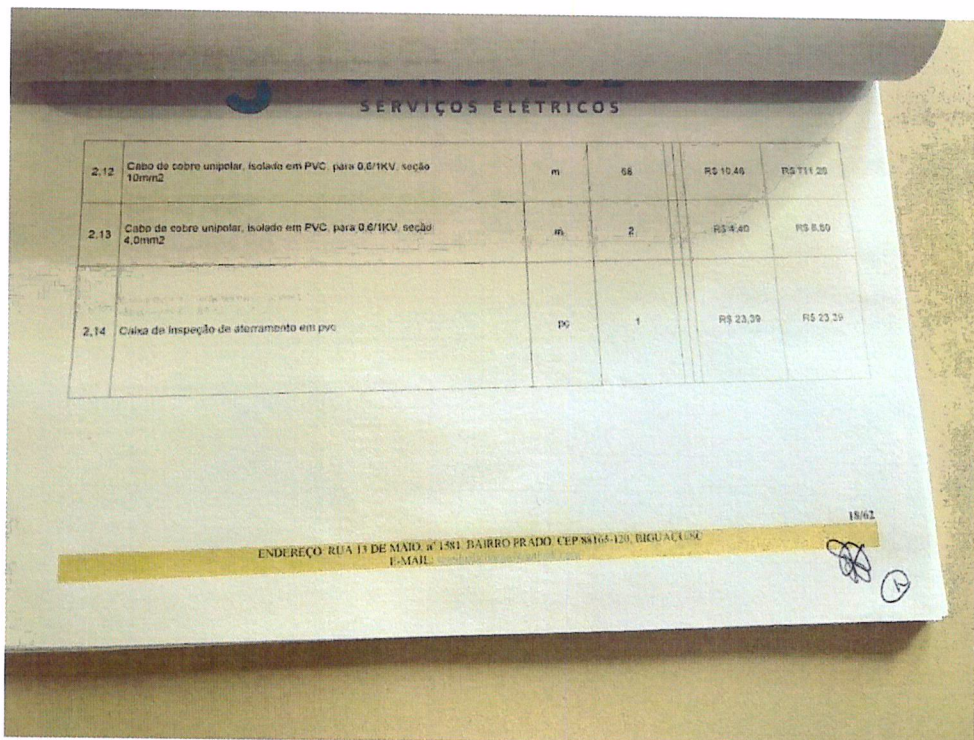

**a2) PRAIA DA ARMAÇÃO DA PIEDADE:** No ITEM 3 - SUBITEM 2.14 “Caixa de Inspeção de aterramento em pvc”, o edital fixou o limite de R\$ 22,64, enquanto a proposta da recorrida SERGILUZ registrou R\$ 23,39 (pg. 31), como denota-se das imagens a seguir:

**EDITAL - ANEXO I.B - PLANILHA ORÇAMENTÁRIA – ITEM 3 – PRAIA DA ARMAÇÃO DA PIEDADE**

2.14	Caixa de Inspeção de aterramento em pvc	pç	1	R\$ 22,64	R\$ 22,64
------	---	----	---	-----------	-----------

**PROPOSTA SERGILUZ (fotografada durante a sessão de julgamento):**



**SERGILOZ SERVIÇOS ELÉTRICOS**

2.14	Caixa de Inspeção de aterramento em pvc	pp	1	R\$ 23,39	R\$ 23,39
2.15	Caixa de passagem em concreto, com dimensões internas de 30x30x40cm, e tampa	pc	10	R\$ 61,83	R\$ 618,30
2.16	Caixa para entrada de energia em BT, concreto armado, dimensões 65x45x90cm. Padrão Celesc	pc	1	R\$ 129,14	R\$ 129,14
2.17	Caixa para medição trifásica, com tampa, padrão Celesc	pc	1	R\$ 562,72	R\$ 562,72

31/62

ENDEREÇO: RUA 13 DE MAIO, nº 1581, BAIRRO PRADO, CEP: 81645-129, DIGUAÇU/SC  
E-MAIL:

**a3) PRAIA GRANDE:** No ITEM 4 - SUBITEM 2.14 "Caixa de Inspeção de aterramento em pvc", o edital fixou o limite de R\$ 22,64, enquanto a proposta da recorrida SERGILUZ registrou R\$ 23,39 (pg. 41), como denota-se das imagens a seguir:

**EDITAL - ANEXO I.B- PLANILHA ORÇAMENTÁRIA – ITEM 4 – PRAIA GRANDE**

2.14	Caixa de Inspeção de aterramento em pvc	pc	2	R\$ 22,64	R\$ 45,28
------	---	----	---	-----------	-----------

**PROPOSTA SERGILUZ (fotografada durante a sessão de julgamento):**

**SERGILOZ SERVIÇOS ELÉTRICOS**

2.13	Cabo de cobre isolado, revestido em PVC, tipo D.E/HCV, seção 4,0mm <sup>2</sup>	m	12	R\$ 4,49	R\$ 53,88
2.14	Caixa de Inspeção de aterramento em pvc	pp	2	R\$ 23,39	R\$ 46,78
2.15	Caixa de passagem em concreto, com dimensões internas de 30x30x40cm, e tampa	pc	31	R\$ 61,83	R\$ 1.916,93
2.16	Caixa para entrada de energia em BT, concreto armado, dimensões 65x45x90cm. Padrão Celesc	pc	2	R\$ 129,14	R\$ 258,28
2.17	Caixa para medição trifásica, com tampa, padrão Celesc	pc	2	R\$ 562,72	R\$ 1.125,44
2.18	Chave automática para comando de iluminação pública, invólucro em alumínio com tomada embutida para instalação do relé fotoelétrico, base piramidal 360° controla a carga NF (normalmente fechado) para utilização do relé fotoelétrico com saída ligada durante a noite. Suporte de fixação em aço carbono galvanizado a fogo por imersão a quente, proteção através de disjuntor de 1x50 Amperes, tensão nominal de 250 Volts, garantia de 12 meses.	pc	6	R\$ 375,94	R\$ 2.255,64
2.19	Carta regulável Joinville	m	40	R\$ 19,99	R\$ 799,20

41/62

ENDEREÇO: RUA 13 DE MAIO, nº 1581, BAIRRO PRADO, CEP: 81645-129, DIGUAÇU/SC  
E-MAIL:



a4) **PRAIA DE PALMAS:** No ITEM 2 - SUBITEM 2.16 “Caixa de Inspeção de aterramento em pvc”, o edital fixou o limite de R\$ 22,64, enquanto a proposta da recorrida SERGILUZ registrou R\$ 23,39 (pg. 41), como denota-se das imagens a seguir:

**EDITAL - ANEXO I.B- PLANILHA ORÇAMENTÁRIA – ITEM 5 – PRAIA DE PALMAS**

2.16	Caixa de Inspeção de aterramento em pvc	pc	6	R\$	22,64	R\$	135,84
------	---	----	---	-----	-------	-----	--------

**PROPOSTA SERGILUZ (fotografada durante a sessão de julgamento):**

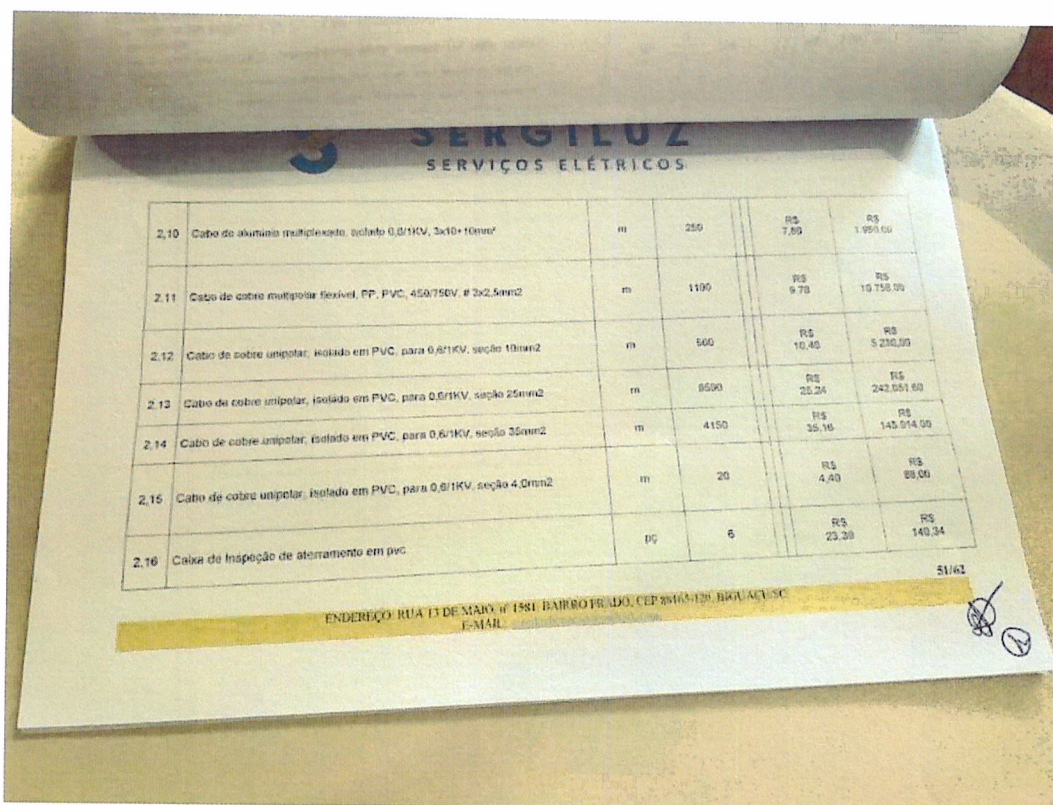

Item	Descrição	Unidade	Quantidade	Valor Unitário (R\$)	Valor Total (R\$)
2.10	Cabo de alumínio multiplexado, isolado 0,6/1KV, 3x10+10mm <sup>2</sup>	m	250	R\$ 7,80	R\$ 1.950,00
2.11	Cabo de cobre multipolar flexível, PP, PVC, 450/750V, # 3x2,5mm <sup>2</sup>	m	1190	R\$ 9,78	R\$ 10.758,00
2.12	Cabo de cobre unipolar, isolado em PVC, para 0,6/1KV, seção 10mm <sup>2</sup>	m	500	R\$ 10,40	R\$ 5.200,00
2.13	Cabo de cobre unipolar, isolado em PVC, para 0,6/1KV, seção 25mm <sup>2</sup>	m	9500	R\$ 25,24	R\$ 242.051,00
2.14	Cabo de cobre unipolar, isolado em PVC, para 0,6/1KV, seção 35mm <sup>2</sup>	m	4150	R\$ 35,16	R\$ 145.914,00
2.15	Cabo de cobre unipolar, isolado em PVC, para 0,6/1KV, seção 4,0mm <sup>2</sup>	m	20	R\$ 4,40	R\$ 88,00
2.16	Caixa de Inspeção de aterramento em pvc	pc	6	R\$ 23,39	R\$ 140,34

51/62

ENDEREÇO: RUA D DE MARO, n 1881 BAIRRO FRALDO, CEP 85165-120, BRAGA ALCANTARA - SC

E-MAIL: [redacted]

**b) APRESENTAÇÃO DE PROPOSTA CONTENDO ITENS COM VALORES UNITÁRIOS INEXEQUÍVEIS, DESCUMPRINDO EXIGÊNCIA EDITALÍCIA:**

A Administração Municipal definiu claramente as regras do presente certame, no que tange VEDAÇÃO à apresentação de valores unitários inexequíveis, assim dispondo claramente o instrumento convocatório:

**“11.3 - Serão desclassificadas as propostas que não atenderem as exigências deste Edital, bem como aquelas que apresentarem preços excessivos ou manifestamente inexequíveis.”**

**“11.3.1 - A desclassificação em um item enseja na desclassificação para o lote inteiro.”**

Nada obstante, em total afronta ao regramento editalício, a licitante SERGILUZ apresentou os seguintes preços **MANIFESTAMENTE INEXEQUÍVEIS:**



**b1) PRAIA DA CAMBOA:** No ITEM 1 - SUBITEM 2.35 "Eletroduto em aço galvanizado Ø3/4" por imersão a quente conforme NBR5597/5598 barra de 3 metros", o edital previu R\$ 131,92, enquanto a proposta da recorrida SERGILUZ registrou R\$ 7,78 (pg. 10), valor **94,10% abaixo** do previsto no edital.

Já no SUBITEM 2.36 "Eletroduto em aço galvanizado Ø1.1/4" por imersão a quente conforme NBR5597/5598 barra de 3 metros", o edital previu R\$ 332,90, enquanto a proposta da recorrida SERGILUZ registrou R\$ 86,08 (pg. 10), valor **74,14% abaixo** do previsto no edital.

É o que denotam as imagens a seguir:

**EDITAL - ANEXO I.B- PLANILHA ORÇAMENTÁRIA – ITEM 1 – PRAIA DA CAMBOA**

2.35	Eletroduto em aço galvanizado Ø3/4" por imersão a quente conforme NBR 5597/5598 barra de 3 metros	pç	2	R\$ 131,92	R\$ 263,85
2.36	Eletroduto em aço galvanizado Ø1.1/4" por imersão a quente conforme NBR 5597/5598 barra de 3 metros	pç	1	R\$ 332,90	R\$ 332,90

**PROPOSTA SERGILUZ (fotografada durante a sessão de julgamento):**

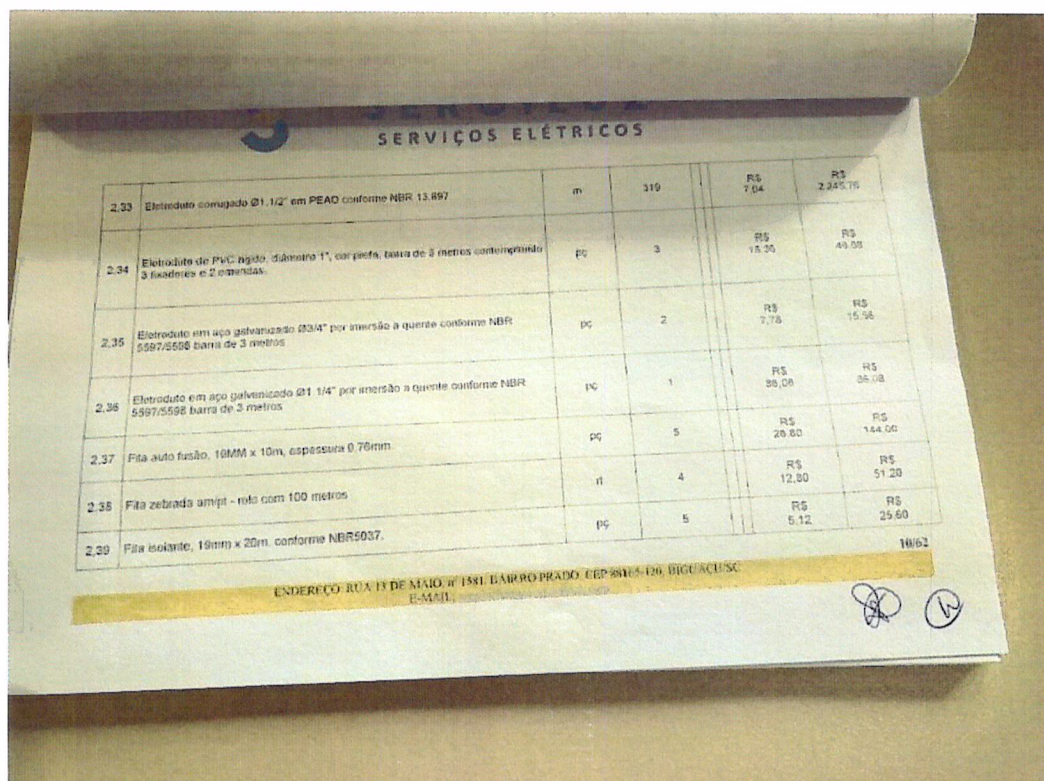

SERVIÇOS ELÉTRICOS						
2.33	Eletroduto conjugado Ø1.1/2" em PEAD conforme NBR 13.897	m	310	R\$ 7,04	R\$ 2.245,16	
2.34	Eletroduto de PVC Rígido "diâmetro 1", cor preta, taxa de 3 metros compreendido 3 fusões e 2 emendas.	pç	3	R\$ 15,00	R\$ 45,00	
2.35	Eletroduto em aço galvanizado Ø3/4" por imersão a quente conforme NBR 5597/5598 barra de 3 metros	pç	2	R\$ 7,78	R\$ 15,56	
2.36	Eletroduto em aço galvanizado Ø1.1/4" por imersão a quente conforme NBR 5597/5598 barra de 3 metros	pç	1	R\$ 86,08	R\$ 86,08	
2.37	Fita auto fusão, 10MM x 10m, espessura 0,76mm	pç	5	R\$ 28,80	R\$ 144,00	
2.38	Fita zebrada ampt - neta com 100 metros	m	4	R\$ 12,80	R\$ 51,20	
2.39	Fita isolante, 19mm x 20m, conforme NBR5037.	pç	5	R\$ 5,12	R\$ 25,60	

ENDEREÇO: RUA 13 DE MAIO Nº 1581 BARRO PRADO CEP 81615-000 BIGUAÇU/SC  
E-MEI: [illegible]

10/62





**b2) PRAIA DA FAZENDA DA ARMAÇÃO:** No ITEM 2 - SUBITEM 2.36 "Eletroduto em aço galvanizado Ø3/4" por imersão a quente conforme NBR5597/5598 barra de 3 metros", o edital previu R\$ 131,92, enquanto a proposta da recorrida SERGILUZ registrou R\$ 7,78 (pg. 22), valor **94,10% abaixo** do previsto no edital, como denotam as imagens a seguir:

**EDITAL - ANEXO I.B- PLANILHA ORÇAMENTÁRIA – ITEM 2 – PRAIA DA FAZENDA DA ARMAÇÃO**

2.36	Eletroduto em aço galvanizado Ø3/4" por imersão a quente conforme NBR 5597/5598 barra de 3 metros	pç	2	R\$ 131,92	R\$ 263,85
------	---	----	---	------------	------------

**PROPOSTA SERGILUZ (fotografada durante a sessão de julgamento):**

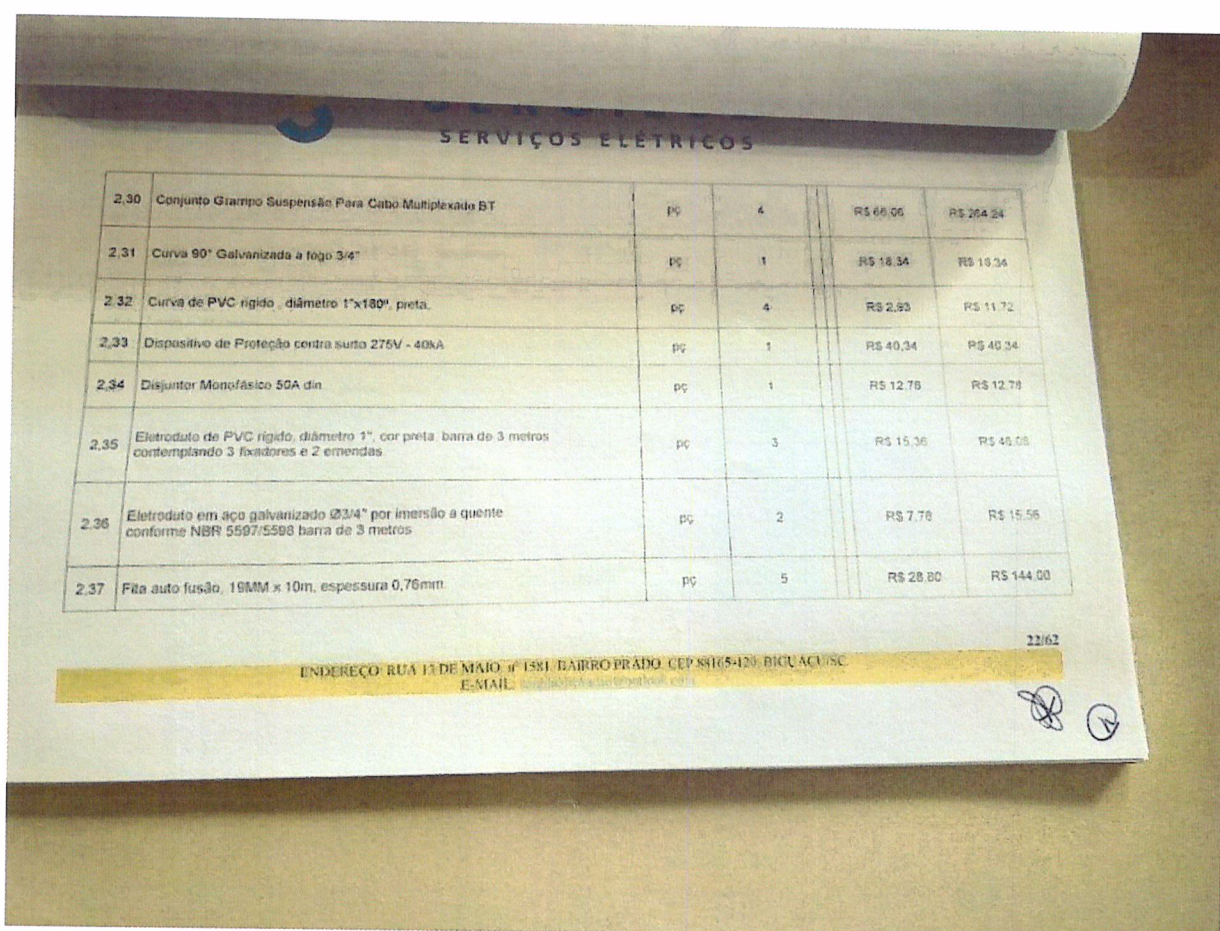

SERVIÇOS ELÉTRICOS					
2.30	Conjunto Giampo Suspensão Para Cabo Multiplexado BT	pç	4	R\$ 66,06	R\$ 264,24
2.31	Curva 90° Galvanizada a fogo 3/4"	pç	1	R\$ 18,34	R\$ 18,34
2.32	Curva de PVC rígido, diâmetro 1"x180", preta.	pç	4	R\$ 2,93	R\$ 11,72
2.33	Dispositivo de Proteção contra surto 275V - 40KA	pç	1	R\$ 40,34	R\$ 40,34
2.34	Disjuntor Monofásico 50A din	pç	1	R\$ 12,78	R\$ 12,78
2.35	Eletroduto de PVC rígido, diâmetro 1", cor preta, barra de 3 metros contemplando 3 fixadores e 2 emendas	pç	3	R\$ 15,36	R\$ 46,08
2.36	Eletroduto em aço galvanizado Ø3/4" por imersão a quente conforme NBR 5597/5598 barra de 3 metros	pç	2	R\$ 7,78	R\$ 15,56
2.37	Fita auto fusão, 19MM x 10m, espessura 0,76mm.	pç	5	R\$ 28,80	R\$ 144,00

22/62

ENDEREÇO: RUA 13 DE MAIO nº 1581, BAIRRO PRADO, CEP 88165-120, BICUACU, SC.  
E-MAIL: [sergiluz@sergiluz.com.br](mailto:sergiluz@sergiluz.com.br)

**b3) PRAIA DA ARMAÇÃO DA PIEDADE:** No ITEM 3 - SUBITEM 2.31 "Eletroduto em aço galvanizado Ø1.1/4" por imersão a quente conforme NBR5597/5598 barra de 3 metros", o edital previu R\$ 332,90, enquanto a proposta da recorrida SERGILUZ registrou R\$ 86,08 (pg. 34), valor **74,14% abaixo** do previsto no edital, como denotam as imagens a seguir:



**EDITAL - ANEXO I.B- PLANILHA ORÇAMENTÁRIA – ITEM 3 – PRAIA DA ARMAÇÃO DA PIEDADE**

2.31	Eletroduto em aço galvanizado Ø1.1/4" por imersão a quente conforme NBR 5597/5598 barra de 3 metros	pç	1	R\$ 332,90	R\$ 332,90
------	---	----	---	------------	------------

**PROPOSTA SERGILUZ (fotografada durante a sessão de julgamento):**

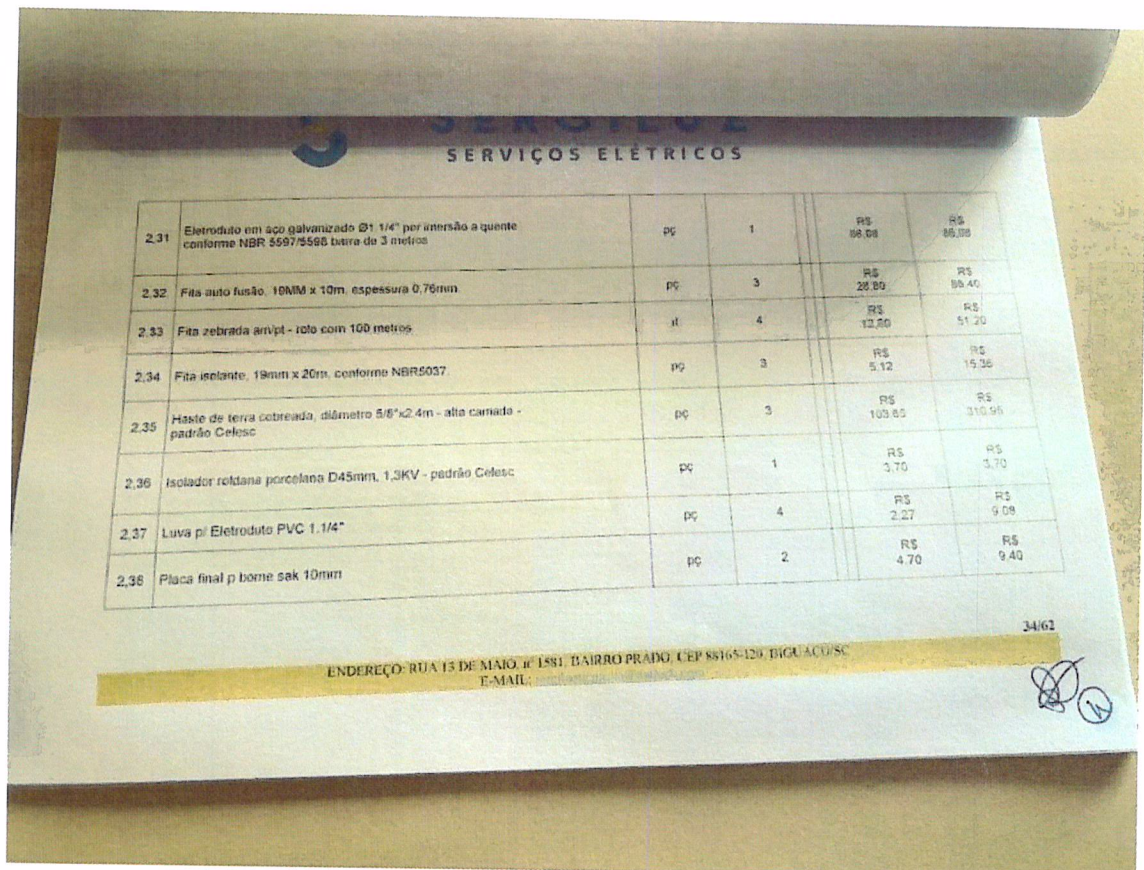

**SERGILUZ**  
SERVIÇOS ELÉTRICOS

2.31	Eletroduto em aço galvanizado Ø1.1/4" por imersão a quente conforme NBR 5597/5598 barra de 3 metros	pç	1	R\$ 86,08	R\$ 86,08
2.32	Fita auto fusão, 10MM x 10m, espessura 0,76mm	pç	3	R\$ 28,80	R\$ 86,40
2.33	Fita zebraada ar/vpt - rolo com 100 metros	it	4	R\$ 12,50	R\$ 51,20
2.34	Fita isolante, 19mm x 20m, conforme NBR5037	pç	3	R\$ 5,12	R\$ 15,36
2.35	Haste de terra cobreada, diâmetro 5/8"x2,4m - alta camada - padrão Celesc	pç	3	R\$ 103,65	R\$ 310,95
2.36	Isolador retangular porcelana D45mm, 1,3KV - padrão Celesc	pç	1	R\$ 3,70	R\$ 3,70
2.37	Luva pl Eletroduto PVC 1.1/4"	pç	4	R\$ 2,27	R\$ 9,08
2.38	Placa final p borne sak 10mm	pç	2	R\$ 4,70	R\$ 9,40

34/62

ENDEREÇO: RUA 13 DE MAIO, nº 1581, BAIRRO PRADO, CEP 88165-120, BIGUAÇU/SC  
E-MAIL:

**b4) PRAIA GRANDE:** No ITEM 4 - SUBITEM 2.30 "Eletroduto em aço galvanizado Ø1.1/4" por imersão a quente conforme NBR5597/5598 barra de 3 metros", o edital previu R\$ 332,90, enquanto a proposta da recorrida SERGILUZ registrou R\$ 86,08, (pg. 43), valor **74,14% abaixo** do previsto no edital, como denotam as imagens a seguir:

**EDITAL - ANEXO I.B- PLANILHA ORÇAMENTÁRIA – ITEM 4 – PRAIA GRANDE**

2.30	Eletroduto em aço galvanizado Ø1.1/4" por imersão a quente conforme NBR 5597/5598 barra de 3 metros	pç	3	R\$ 332,90	R\$ 998,69
------	---	----	---	------------	------------

**PROPOSTA SERGILUZ (fotografada durante a sessão de julgamento):**



**SERGILUZ**  
SERVIÇOS ELÉTRICOS

2.27	Elétrica de conexão Ø1.1/2" em PEAD conforme NBR 13.497	m	1000	R\$ 7,94	R\$ 7.940,00
2.28	Elétrica de PVC rígido, diâmetro 1.1/4" cor preto, barra de 3 metros contendo 2 fixações e 2 emendas.	PC	6	R\$ 21,55	R\$ 129,30
2.29	Elétrica em aço galvanizado Ø1" por imersão a quente conforme NBR 5597/5598 barra de 3 metros.	PC	2	R\$ 63,25	R\$ 126,50
2.30	Elétrica em aço galvanizado Ø1.1/4" por imersão a quente conforme NBR 5597/5598 barra de 3 metros.	PC	3	R\$ 68,06	R\$ 204,18
2.31	Fita auto fusão, 10MM x 10m, espessura 0,76mm.	PC	10	R\$ 21,80	R\$ 218,00
2.32	Fita zebraada amarela - rolo com 100 metros	rl	12	R\$ 12,60	R\$ 151,20

ANEX 2

ENDEREÇO: RUA LUIZ DE MARI Nº 1581, BAIRRO PRADO, CEP: 88165-120, BRAGANÇA  
E-MAIL:

**b5) PRAIA DE PALMAS:** No ITEM 5 - SUBITEM 2.34 "Eletroduto em aço galvanizado Ø1.1/4" por imersão a quente conforme NBR5597/5598 barra de 3 metros", o edital previu R\$ 332,90, enquanto a proposta da recorrida SERGILUZ registrou R\$ 86,08 (pg. 54), valor **74,14% abaixo** do previsto no edital, como denotam as imagens a seguir:

**EDITAL - ANEXO I.B- PLANILHA ORÇAMENTÁRIA – ITEM 5 – PRAIA DE PALMAS**

2.34	Eletroduto em aço galvanizado Ø1.1/4" por imersão a quente conforme NBR 5597/5598 barra de 3 metros	PC	6	R\$ 332,90	R\$ 1.997,38
------	---	----	---	------------	--------------

**PROPOSTA SERGILUZ (fotografada durante a sessão de julgamento):**

**SERGILUZ**  
SERVIÇOS ELÉTRICOS

2.27	Elétrica de conexão Ø1.1/2" em PEAD conforme NBR 13.497	m	1000	R\$ 7,94	R\$ 7.940,00
2.28	Elétrica de PVC rígido, diâmetro 1.1/4" cor preto, barra de 3 metros contendo 2 fixações e 2 emendas.	PC	16	R\$ 21,55	R\$ 344,80
2.29	Elétrica em aço galvanizado Ø1" por imersão a quente conforme NBR 5597/5598 barra de 3 metros.	PC	6	R\$ 63,25	R\$ 379,50
2.34	Elétrica em aço galvanizado Ø1.1/4" por imersão a quente conforme NBR 5597/5598 barra de 3 metros.	PC	6	R\$ 86,08	R\$ 516,48
2.35	Fita auto fusão, 10MM x 10m, espessura 0,76mm.	PC	20	R\$ 28,80	R\$ 576,00
2.36	Fita zebraada amarela - rolo com 100 metros	rl	30	R\$ 12,60	R\$ 378,00

54/02

ENDEREÇO: RUA LUIZ DE MARI Nº 1581, BAIRRO PRADO, CEP: 88165-120, BRAGANÇA  
E-MAIL:

### C) DIVERSOS ITENS DA PROPOSTA DA RECORRIDA ENERGILUZ REGISTRAM PREÇOS DIFERENTES PARA ITENS IGUAIS:

Por fim, mas não menos importante, vê-se que diversos itens iguais constantes da proposta apresentada pela recorrida SERGILUZ, registram preços diferentes se comparadas as praias onde serão instalados, não havendo motivo, no entanto, para esta r. Administração Municipal contratar PREÇOS MAIORES PARA OS MESMOS ITENS, colocando em risco princípios inerentes à administração pública e ao processo licitatório. Segue quadro comparativo da situação(ver anexo):

PLANILHA COMPARATIVA DE PREÇOS DA PROPOSTA SERGILUZ											
ESPECIFICAÇÃO	ITEM 1 - PRAIA DA CAMBOA		ITEM 2 - PRAIA FAZENDA DA ARMAÇÃO		ITEM 3 - PRAIA DA ARMAÇÃO DA PIEDADE		ITEM 4 - PRAIA GRANDE		ITEM 5 - PRAIA DE PALMAS		
	VALOR	SUBITEM - PÁG.	VALOR	SUBITEM - PÁG.	VALOR	SUBITEM - PÁG.	VALOR	SUBITEM - PÁG.	VALOR	SUBITEM - PÁG.	
Instalação de padrão de entrada de energia, secundário, trifásico, em poste	R\$ 230,05	1.9 - PÁG. 4			R\$ 90,00	1.9 - PÁG. 27	R\$ 230,05	1.9 - PÁG. 37	R\$ 230,05	1.9 - PÁG. 48	
Instalação de poste de aço, concreto ou madeira, com comprimento até 12 m	R\$ 90,00	1.10 - PÁG. 4	R\$ 90,00	1.8 - PÁG. 15	R\$ 110,00	1.10 - PÁG. 27	R\$ 90,00	1.10 - PÁG. 38	R\$ 90,00	1.10 - PÁG. 48	
Braço ornamental decorativo tipo sextante em P.R.F.V - Poliéster Reforçado com Fibra de Vidro: Formato duplo, fixação de 3 a 4 luminárias/projetores, com projeção de 3900mm e diâmetro de encaixe de luminária de 60mm. Cor branca, acabamento lizado em gelcoat isofalico (pintura tipo fosca), com proteção anti-UV. Parâmetros de ensaio: ASTM D570 - Absorção de água, máximo 1%, NBR 10298 - resistência ao trilhamento elétrico 1,50 kV, UL94 - Flâmabilidade padrão V0, ASTM D149 - Rigidez dielétrica 20kV/mm, ASTM G155 envelhecimento 5000h, variação máxima entre ensaios mecânicos de 25%	R\$ 3.967,20	2.5 - PÁG.6	R\$ 3.967,20	2.5 - PÁG. 16	R\$ 4.258,72	2.5 - PÁG. 29	R\$ 3.967,20	2.5 - PÁG. 39	R\$ 3.967,20	2.5 - PÁG. 50	
Caixa de inspeção de aterramento em pvc	R\$ 21,93	2.14 - PÁG. 7	R\$ 23,39	2.14 - PÁG. 18	R\$ 23,39	2.14 - PÁG. 31	R\$ 23,39	2.14 - PÁG. 41	R\$ 23,39	2.16 - PÁG. 51	
Conector cunha para aterramento de haste 5/8" a cabo de cobre 25 ou 35mm <sup>2</sup> . Padrão Celesc.	R\$ 12,65	2.27 - PÁG. 9	R\$ 27,34	2.28 - PÁG. 21	R\$ 27,34	2.20 - PÁG. 32	R\$ 27,34	2.21 - PÁG. 42	R\$ 27,34	2.24 - PÁG. 53	
Curva 90° Galvanizada a fogo 3/4"	R\$ 10,06	2.28 - PÁG. 9	R\$ 18,34	2.31 - PÁG. 22							
Poste de concreto, seção circular, 9 metros/150daN, padrão Celesc.	R\$ 1.464,00	2.48 - PÁG. 12	R\$ 1.345,22	2.47 - PÁG. 24	R\$ 1.464,00	2.42 - PÁG. 35	R\$ 1.345,22	2.41 - PÁG. 45	R\$ 1.464,00	2.45 - PÁG. 56	
Poste em PRFV - Poliéster Reforçado com Fibra de Vidro: 12,0m total - 10,0m altura Útil. Topo circular. Diâmetro do topo 130mm (mais ou menos 10mm). Cor branca, acabamento lizado em gelcoat (Pintura tipo fosca), com proteção Anti-UV, instalação do tipo engastada( 2,0m abaixo do solo).Carga nominal de 200 daN Parâmetros de ensaio : ASTM D570 - Absorção de água, máximo 1%, NBR 10298 - Resistência ao trilhamento elétrico 1,0kV, UL94 - Flâmabilidade padrão V0, ASTM D149 - Rigidez dielétrica 20kV/mm, ASTM G155 envelhecimento 5000h, variação máxima entre ensaios mecânicos de 25%					R\$ 5.775,52	2.44 - PÁG. 39	R\$ 5.408,16	2.43 - PÁG. 46			



## II – REQUERIMENTOS

Diante dos argumentos acima deduzidos, REQUER-SE:

**a)** o recebimento do presente recurso contra a classificação da proposta da licitante SERGILUZ MANUTENÇÃO DE REDES LTDA - EPP, intimando-a para apresentar contrarrazões recursais, se assim desejar;

**b)** seja reconsiderada a decisão proferida por esta r. Agente de Contratação, para que a proposta da recorrida SERGILUZ MANUTENÇÃO DE REDES LTDA - EPP seja julgada **DESCLASSIFICADA** ou, não sendo esse o entendimento de V.Sa., seja o presente recurso remetido à autoridade superior devidamente informado, para que lhe seja dado **PROVIMENTO**, nos termos acima pleiteados;

**c)** o prosseguimento do presente procedimento licitatório, até seus ulteriores termos.

Termos em que,  
Pede deferimento.

São José/SC, 02 de maio de 2024.



**ENERGY LIGHT COMÉRCIO E ENGENHARIA LTDA**  
CNPJ nº 09.008.659/0001-69

**PLANILHA COMPARATIVA DE PREÇOS DA PROPOSTA SERGILUZ**

ESPECIFICAÇÃO	ITEM 1 - PRAIA DA CAMBOA		ITEM 2 - PRAIA FAZENDA DA ARMAÇÃO		ITEM 3 - PRAIA DA ARMAÇÃO DA PIEDADE		ITEM 4 - PRAIA GRANDE		ITEM 5 - PRAIA DE PALMAS	
	VALOR	SUBITEM - PÁG.	VALOR	SUBITEM - PÁG.	VALOR	SUBITEM - PÁG.	VALOR	SUBITEM - PÁG.	VALOR	SUBITEM - PÁG.
Instalação de padrão de entrada de energia, secundário, trifásica, em poste	R\$ 230,05	1.9 - PÁG. 4			R\$ 90,00	1.9 - PÁG. 27	R\$ 230,05	1.9 - PÁG. 37	R\$ 230,05	1.9 - PÁG. 48
Instalação de poste de aço, concreto ou madeira, com comprimento até 12 m	R\$ 90,00	1.10 - PÁG. 4	R\$ 90,00	1.8 - PÁG. 15	R\$ 110,00	1.10 - PÁG. 27	R\$ 90,00	1.10 - PÁG. 38	R\$ 90,00	1.10 - PÁG. 48
Braço ornamental decorativo tipo sextante em P.R.F.V - Poliéster Reforçado com Fibras de Vidro: Formato duplo, fixação de 3 a 4 luminárias/projetores, com projeção de 3900mm e diâmetro de encaixe de luminária de 60mm. Cor branca, acabamento lizado em gelcoat isofático (pintura tipo fosca), com proteção anti-UV. Parâmetros de ensaio: ASTM D570 - Absorção de água, máximo 1%, NBR 10296 - resistência ao trilhamento elétrico 1,50 kV, UL94 - Flamabilidade padrão V0, ASTM D149 - Rigidez dielétrica 20kV/mm, ASTM G155 envelhecimento 5000h, variação máxima entre ensaios mecânicos de 25%	R\$ 3.967,20	2.5 - PÁG.6	R\$ 3.967,20	2.5 - PÁG. 16	R\$ 4.258,72	2.5 - PÁG. 29	R\$ 3.967,20	2.5 - PÁG. 39	R\$ 3.967,20	2.5 - PÁG. 50
Caixa de Inspeção de aterramento em pvc	R\$ 21,93	2.14 - PÁG. 7	R\$ 23,39	2.14 - PÁG. 18	R\$ 23,39	2.14 - PÁG. 31	R\$ 23,39	2.14 - PÁG. 41	R\$ 23,39	2.16 - PÁG. 51
Conector cunha para aterramento de haste 5/8" a cabo de cobre 25 ou 35mm <sup>2</sup> . Padrão Celesc.	R\$ 12,65	2.27 - PÁG. 9	R\$ 27,34	2.28 - PÁG. 21	R\$ 27,34	2.20 - PÁG. 32	R\$ 27,34	2.21 - PÁG. 42	R\$ 27,34	2.24 - PÁG. 53
Curva 90° Galvanizada a fogo 3/4"	R\$ 10,06	2.28 - PÁG. 9	R\$ 18,34	2.31 - PÁG. 22						
Poste de concreto, seção circular, 9 metros/150daN, padrão Celesc	R\$ 1.464,00	2.48 - PÁG. 12	R\$ 1.345,22	2.47 - PÁG. 24	R\$ 1.464,00	2.42 - PÁG. 35	R\$ 1.345,22	2.41 - PÁG. 45	R\$ 1.464,00	2.45 - PÁG. 56
Poste em PRFV - Poliéster Reforçado com Fibras de Vidro: 12,0m total - 10,0m altura Útil. T opo circular. Diâmetro do topo 130mm (mais ou menos 10mm). Diâmetro de base 420mm (mais ou menos 10mm). Cor branca, acabamento lizado em gelcoat (Pintura tipo fosca), com proteção Anti-UV, instalação do tipo engastada( 2,0m abaixo do solo).Carga nominal de 200 daN Parâmetros de ensaio : ASTM D570 - Absorção de água, máximo 1%, NBR 10296 - Resistência ao trilhamento elétrico 1,0kV, UL94 - Flamabilidade padrão V0, ASTM D149 - Rigidez dielétrica 20kV/mm, ASTM G155 envelhecimento 5000h, variação máxima entre ensaios mecânicos de 25%					R\$ 5.775,52	2.44 - PÁG. 36	R\$ 5.408,16	2.43 - PÁG. 46		



**ENERGY LIGHT COMÉRCIO E ENGENHARIA LTDA**  
**13ª ALTERAÇÃO CONTRATUAL E CONSOLIDAÇÃO**  
**CNPJ Nº 09.008.659/0001-69**  
**NIRE Nº 42203976007**



http://assinador.pscs.com.br/assinador/web/autenticacao?chave1=aFclCMDAXn0GFH7PdKcZgQfchave2=Ug8cmwspn\_ckGj5CwUlRA  
ASSINADO DIGITALMENTE POR: 12462859918-MATEUS RICHARTZ|02759051951-KAROLINA GUEDES DA FONSECA

**SIGITEC PARTICIPAÇÕES LTDA**, com contrato social devidamente registrado na Junta Comercial do Estado de Santa Catarina sob o NIRE nº 42600088469, inscrita no CNPJ sob o nº 20.426.077/0001-35, com sede a Rua H e r m e s Z a p e l i n i, 63, Barreiros, São José/SC, CEP.: 88.110-050, neste ato representada por seu administrador não sócio **MATEUS RICHARTZ**, brasileiro, nascido em 26/04/2001, solteiro, CPF nº 124.628.599-18, carteira de identidade nº 7427588 SSP/SC, residente e domiciliado a Rua Alvaro Medeiros Santiago, 1075, Bairro Areias, São José/SC, CEP 88.113-600

Sócia detentora da totalidade do capital social da empresa **ENERGY LIGHT COMÉRCIO E ENGENHARIA LTDA**, Pessoa Jurídica de direito Privado, com contrato social devidamente registrada na Junta Comercial do Estado de Santa Catarina sob o NIRE 42203976007, inscrita no CNPJ sob o nº 09.008.659/0001-69, estabelecida na Rua Abelardo Manoel Peixer, nº 150, Barreiros, São José, CEP 88110-055, Estado de Santa Catarina, neste ato representada por sua administradora não sócia **KAROLINA GUEDES DA FONSECA**, brasileira, nascida em 28/04/1980, solteira, engenheira eletricista, CPF nº 027.590.519-51, portadora da carteira de identidade nº 3544981, órgão expedidor SSP/SC, residente e domiciliada na Rua Maria Fernandes Gomes, nº 119, Bairro Forquilhas, São José, CEP 88107-476, Estado de Santa Catarina, **RESOLVE** alterar o presente contrato, nos termos da Lei nº 10.406/2002, mediante as condições estabelecidas nas cláusulas seguintes:

**CLÁUSULA PRIMEIRA:** A sociedade passa a exercer suas atividades na Rua Abelardo Manoel Peixer, nº 150, A, Bairro Barreiros, São José, CEP 88110-055, Estado de Santa Catarina.

**Parágrafo Único:** A sociedade passa a ter como nome fantasia **ENERGY LIGHT**.

**CLÁUSULA SEGUNDA:** O foro para o exercício e o cumprimento dos direitos e obrigações resultantes do contrato social permanece em São José, Estado de Santa Catarina.

**CLÁUSULA TERCEIRA:** As cláusulas e condições estabelecidas em ato já arquivado que não foram expressamente modificadas por esta alteração continuam em vigor.

Em face da alteração introduzida na sociedade, **RESOLVEM** os atuais quotistas, com base nas exigências da Lei nº 10.406/2002, consolidar o contrato e a alteração em um único instrumento, que passará a reger-se pelas cláusulas e condições seguintes:

**CONSOLIDAÇÃO DO CONTRATO SOCIAL**

**ENERGY LIGHT COMÉRCIO E ENGENHARIA LTDA.**  
**CNPJ Nº 09.008.659/0001-69**  
**NIRE Nº 42203976007**

**SIGITEC PARTICIPAÇÕES LTDA.**, Com contrato social devidamente registrado na Junta Comercial do Estado de Santa Catarina sob o NIRE nº 42600088469, inscrita no CNPJ sob o nº 20.426.077/0001-35, com sede a Rua H e r m e s Z a p e l i n i, 63, Barreiros, São José/SC, CEP.: 88.110-050, neste ato representada por seu administrador não sócio **MATEUS RICHARTZ**, brasileiro, nascido em 26/04/2001, solteiro, CPF nº 124.628.599-18, carteira de identidade nº 7427588 SSP/SC, residente e domiciliado a Rua Alvaro Medeiros Santiago, 1075, Bairro Areias, São José/SC, CEP 88.113-600.



Junta Comercial do Estado de Santa Catarina

03/01/2024

Certifico o Registro em 03/01/2024 Data dos Efeitos 03/01/2024

Arquivamento 20236322966 Protocolo 236322966 de 22/12/2023 NIRE 42203976007

Nome da empresa ENERGY LIGHT COMÉRCIO E ENGENHARIA LTDA

Este documento pode ser verificado em <http://regin.jucesc.sc.gov.br/autenticacao/Documentos/autenticacao.aspx>

Chancela 207795511366807

Esta cópia foi autenticada digitalmente e assinada em 03/01/2024 LUCIANO LEITE KOWALSKI - Secretário-Geral





**CLÁUSULA PRIMEIRA:** A sociedade gira sob o nome empresarial **ENERGY EIGHT COMÉRCIO E ENGENHARIA LTDA.**, e rege-se pela Lei nº 10.406/2002, pela Lei nº 8.934/1994, pelo Decreto-Lei nº 1.800/1996, nos casos omissos supletivamente pela Lei das Sociedades Anônimas – Lei nº 6.404/1976, e demais dispositivos aplicáveis à espécie.

**Parágrafo Único:** A sociedade tem como nome fantasia **ENERGY LIGHT**

**CLÁUSULA SEGUNDA:** A sociedade tem por objeto social as atividades de exploração do ramo de serviços de engenharia civil; comércio varejista e atacadista de materiais elétrico eletrônico de construção civil; artigos de iluminação; equipamentos de telefonia e comunicação; artigos de uso pessoal e doméstico; serviços nas áreas de arquitetura; engenharia elétrica, incluindo todos os serviços, projetos e estudos para iluminação pública; engenharia eletrônica; telecomunicações; tecnologia da informação; serviços de elaboração de projetos; consultoria; assessoria; análises técnicas; auditoria; perícia; vistoria técnica; avaliação; gestão/administração e gerenciamento de projetos e obras; controle e fiscalização de operações; serviços de manutenção e assistência técnica; reforma, instalação, construção, montagem; desmontagem; desenvolvimento e comercialização de softwares; projetos e produção de energias renováveis; prestação de serviços topográficos, geodésicos e georreferenciados para cadastramento; serviços de atendimento via call-center; serviços de melhorias; estudos de viabilidade; projetos, ampliação, aprovação dos projetos nos órgãos competentes; serviços de administração e concessão de obras e serviços públicos; e outras sociedades de participação exceto holdings.

**CLÁUSULA TERCEIRA:** A sede e foro da sociedade são na Rua Abelardo Manoel Peixer, nº 150, A, Barreiros, São José/SC, CEP: 88.110-055, podendo, por resolução dos quotistas, abrir, organizar, transferir ou extinguir filiais, escritórios, representações e outras dependências em qualquer ponto do território nacional ou do exterior, obedecidas as disposições legais vigentes e as disposições deste contrato.

**CLÁUSULA QUARTA:** A sociedade iniciou suas atividades em 01/09/2007 e a sua duração é por prazo indeterminado.

**CLÁUSULA QUINTA:** O capital social é de R\$ 2.900.000,00 (dois milhões e novecentos mil reais), divididos em 2.900.000 (dois milhões e novecentos mil) quotas, no valor nominal de R\$1,00 (um real) cada, já totalmente subscrito e integralizado em moeda corrente nacional e assim distribuídos entre os sócios:

SÓCIOS	%	VALOR	QUOTAS
SIGITEC PARTICIPAÇÕES LTDA	100%	R\$ 2.900.000,00	2.900.000
TOTAL	100%	R\$ 2.900.000,00	2.900.000

**Parágrafo Único:** A responsabilidade da sócia é restrita ao valor de suas quotas, não havendo responsabilidade solidária pelas obrigações sociais, respondendo, no entanto, pela integralização do capital social.

**CLÁUSULA SEXTA:** A administração e a representação da sociedade será exercida isoladamente pela **administradora não sócia KAROLINA GUEDES DA FONSECA**, brasileira, nascida em 28/04/1980, solteira, engenheira eletricista, CPF nº 027.590.519-51, portadora da carteira de identidade nº 3544981, órgão expedidor SSP/SC, residente e domiciliada na Rua Maria Fernandes Gomes, nº 119, Bairro Forquilhas, São José, CEP 88107-476, Estado de Santa Catarina, com poderes e atribuições de administrar a sociedade, autorizado o uso do nome empresarial, vedado, no entanto, em atividades estranhas ao interesse social ou assumir obrigações seja em favor de qualquer dos quotistas ou de terceiros, bem como onerar ou alienar bens imóveis da sociedade, sem autorização do outro sócio;

**Parágrafo primeiro** - Os administradores têm o poder geral para praticar todos os atos pertinentes à administração da sociedade.



Junta Comercial do Estado de Santa Catarina

Certifico o Registro em 03/01/2024 Data dos Efeitos 03/01/2024

Arquivamento 20236322966 Protocolo 236322966 de 22/12/2023 NIRE 42203976007

Nome da empresa ENERGY LIGHT COMÉRCIO E ENGENHARIA LTDA

Este documento pode ser verificado em <http://regin.jucesc.sc.gov.br/autenticacaoDocumentos/autenticacao.aspx>

Chancela 207795511366807

Esta cópia foi autenticada digitalmente e assinada em 03/01/2024 LUCIANO LEITE KOWALSKI - Secretário-Geral

03/01/2024



**Parágrafo segundo** O administrador poderá receber "pro-labore" mensal, fixado de comum acordo pelos sócios, no início de cada exercício social, respeitando as normas fiscais vigentes e os seus limites.

**Parágrafo terceiro** —É vedado aos administradores fazer uso da firma na prestação de garantia, fiança, aval ou qualquer outro título de favor, em negócios estranhos ao objeto social.

**Parágrafo quarto** Os administradores respondem solidariamente perante a sociedade e os terceiros prejudicados, por culpa no desempenho de suas funções.

**CLÁUSULA SÉTIMA:** O sócio não poderá alienar ou ceder suas cotas sem observância do disposto em seu contrato social.

**CLÁUSULA OITAVA:** Poderá a sociedade admitir novos sócios desde que acordados por unanimidade.

**CLÁUSULA NONA:** No caso de falecimento de um dos sócios a sociedade não se extinguirá, passando as cotas de "ejus" a seus herdeiros legais.

**CLÁUSULA DÉCIMA:** No caso de interdição ou inviabilidade de qualquer um dos sócios, a sociedade não se dissolverá, devendo cada sócio envolvido transferir suas cotas a outrem ou aos sócios remanescentes.

**CLÁUSULA DÉCIMA PRIMEIRA:** Os administradores declaram, sob pena de lei, de que não estão impedidos de exercer a administração da sociedade, por lei especial, ou em virtude de condenação criminal, ou por se encontrarem sob os efeitos dela, a pena que vede, ainda que temporariamente, o acesso a cargos públicos; ou por crime falimentar, de prevaricação, peita ou suborno, concussão, peculato, ou contra a economia popular, contra o sistema financeiro nacional, contra normas de defesa da concorrência, contra as relações de consumo, fé pública, ou a propriedade.

**CLÁUSULA DÉCIMA SEGUNDA:** As partes, de comum acordo, elegem o Foro da Comarca São José/SC, renunciando a qualquer outro, por mais privilegiado que seja, para dirimir qualquer dúvida que possa emergir deste documento.

E, estando ajustado, assina o presente instrumento, obrigando-se por si e por seus herdeiros ao seu fiel cumprimento.

São José/SC, 02 de janeiro de 2024

**SIGITEC PARTICIPACOES EIRELI**  
Neste ato representada por MATEUS RICHARTZ

**KAROLINA GUEDES DA FONSECA**  
Administradora não sócia



Junta Comercial do Estado de Santa Catarina

Certifico o Registro em 03/01/2024 Data dos Efeitos 03/01/2024

Arquivamento 20236322966 Protocolo 236322966 de 22/12/2023 NIRE 42203976007

Nome da empresa ENERGY LIGHT COMÉRCIO E ENGENHARIA LTDA

Este documento pode ser verificado em <http://regin.jucesc.sc.gov.br/autenticacaoDocumentos/autenticacao.aspx>

Chancela 207795511366807

Esta cópia foi autenticada digitalmente e assinada em 03/01/2024 LUCIANO LEITE KOWALSKI - Secretário-Geral

03/01/2024



236322966

### TERMO DE AUTENTICACAO

NOME DA EMPRESA	ENERGY LIGHT COMERCIO E ENGENHARIA LTDA
PROTOCOLO	236322966 - 22/12/2023
ATO	002 - ALTERACAO
EVENTO	021 - ALTERACAO DE DADOS (EXCETO NOME EMPRESARIAL)

#### MATRIZ

NIRE 42203976007  
CNPJ 09.008.659/0001-69  
CERTIFICO O REGISTRO EM 03/01/2024  
SOB N: 20236322966

#### EVENTOS

051 - CONSOLIDACAO DE CONTRATO/ESTATUTO ARQUIVAMENTO: 20236322966

#### REPRESENTANTES QUE ASSINARAM DIGITALMENTE

Cpf: 02759051951 - KAROLINA GUEDES DA FONSECA - Assinado em 02/01/2024 às 15:14:19

Cpf: 12462859918 - MATEUS RICHARTZ - Assinado em 03/01/2024 às 10:16:39



Junta Comercial do Estado de Santa Catarina

Certifico o Registro em 03/01/2024 Data dos Efeitos 03/01/2024

Arquivamento 20236322966 Protocolo 236322966 de 22/12/2023 NIRE 42203976007

Nome da empresa ENERGY LIGHT COMÉRCIO E ENGENHARIA LTDA

Este documento pode ser verificado em <http://regin.jucesc.sc.gov.br/autenticacaoDocumentos/autenticacao.aspx>

Chancela 207795511366807

Esta cópia foi autenticada digitalmente e assinada em 03/01/2024 LUCIANO LEITE KOWALSKI - Secretário-Geral

03/01/2024







Secretaria da Micro e Pequena Empresa  
Secretaria de Racionalização e Simplificação  
Departamento de Registro Empresarial e Integração



### CERTIDÃO SIMPLIFICADA DIGITAL

Certificamos que as informações abaixo constam dos documentos arquivados nesta Junta Comercial e são vigentes na data de sua expedição.

EMPRESA			
Nome Empresarial: ENERGY LIGHT COMÉRCIO E ENGENHARIA LTDA			
Natureza Jurídica: SOCIEDADE EMPRESÁRIA LIMITADA			
NIRE(sede)	CNPJ	Arquivamento do ato Constitutivo	Início da atividade
42203976007	09.008.659/0001-69	27/08/2007	01/09/2007
Endereço: RUA ABELARDO MANOEL PEIXER, 150 A, BARREIROS, SÃO JOSÉ, SC - CEP: 88110055			
OBJETO SOCIAL			
SERVIÇOS DE ENGENHARIA CIVIL, COMERCIO VAREJISTA E ATACADISTA DE MATERIAIS ELÉTRICO ELETROENICÓ DE CONSTRUÇÃO CIVIL EM GERAL; ARTIGOS DE ILUMINAÇÃO; EQUIPAMENTOS DE TELEFONIA E COMUNICAÇÃO; ARTIGOS DE USO PESSOAL E DOMÉSTICO; SERVIÇOS NAS ÁREAS DE ARQUITETURA; ENGENHARIA ELETRICA, INCLUINDO TODOS OS SERVIÇOS, PROJETOS E ESTUDOS PARA ILUMINAÇÃO PUBLICA; ENGENHARIA ELETROENICA; TELECOMUNICAÇÕES; TECNOLOGIA DA INFORMAÇÃO; SERVIÇOS DE ELABORAÇÃO DE PROJETOS; CONSULTORIA; ASSESSORIA; ANALISES TÉCNICAS; AUDITORIA; PERICIA; VISTORIA TÉCNICA; AVALIAÇÃO; GESTÃO/ADMINISTRAÇÃO E GERENCIAMENTO DE PROJETOS E OBRAS; CONTROLE E FISCALIZAÇÃO DE OPERAÇÕES; SERVIÇOS DE MANUTENÇÃO E ASSISTENCIA TECNICA; REFORMA, INSTALAÇÃO, CONSTRUÇÃO, MONTAGEM, DESMONTAGEM; DESENVOLVIMENTO E COMERCIALIZAÇÃO DE SOFTWARES EM GERAL; PROJETOS E PRODUÇÃO DE ENERGIAS RENOVÁVEIS EM GERAL; PRESTAÇÃO DE SERVIÇOS TOPOGRÁFICOS, GEODESICOS E GEORREFERENCIADOS PARA CADASTRAMENTO EM GERAL; SERVIÇOS DE ATENDIMENTO VIA CALL-CENTER; SERVIÇOS DE MELHORIAS; ESTUDOS DE VIABILIDADE; PROJETOS, AMPLIAÇÃO, APROVAÇÃO DOS PROJETOS NOS ORGAO COMPETENTES; SERVIÇOS DE ADMINISTRAÇÃO E CONCESSÃO DE OBRAS E SERVIÇOS PÚBLICOS; E OUTRAS SOCIEDADES DE PARTICIPAÇÃO EXCETO HOLDINGS.			
CAPITAL SOCIAL		PORTE	PRAZO DE DURAÇÃO
R\$ 2.900.000,00 DOIS MILHÕES NOVECENTOS MIL REAIS		Não	XXXXXX
R\$ Capital integralizado: 2.900.000,00 DOIS MILHÕES NOVECENTOS MIL REAIS			
QUADRO SOCIOS E ADMINISTRADORES			
Nome/CPF	Participação R\$	Cond./Administrador	Término do mandato
KAROLINA GUEDES DA FONSECA 027.590.519-51	0,00	ADMINISTRADOR	XX/XX/XXXX
SIGITEC PARTICIPACOES LTDA 20.426.077/0001-35	2.900.000,00	SOCIO	XX/XX/XXXX
ÚLTIMO ARQUIVAMENTO		SITUAÇÃO	STATUS
Data	Número	REGISTRO ATIVO	SEM STATUS
03/01/2024	20236322966		
Ato: 002 - ALTERAÇÃO	Evento: 051 - CONSOLIDACAO DE CONTRATO/ESTATUTO		
FILIAL(AIS) NESTA UNIDADE DA FEDERAÇÃO OU FORA DELA			
NIRE: XXXXXX	CNPJ: XXXXXX		
Endereço: XXXXXX			

página: 1/2

245027750

CONTROLE: 15198037296129 CPF SOLICITANTE: 075.812.559-30 NIRE: 42203976007 EMITIDA: 21/03/2024 PROTOCOLO: 245027750





Secretaria da Micro e Pequena Empresa  
Secretaria de Racionalização e Simplificação  
Departamento de Registro Empresarial e Integração



### CERTIDÃO SIMPLIFICADA DIGITAL

Certificamos que as informações abaixo constam dos documentos arquivados nesta Junta Comercial e são vigentes na data de sua expedição.

EMPRESA			
Nome Empresarial: ENERGY LIGHT COMÉRCIO E ENGENHARIA LTDA			
Natureza Jurídica: SOCIEDADE EMPRESÁRIA LIMITADA			
NIRE(sede)	CNPJ	Arquivamento do ato Constitutivo	Início da atividade
42203976007	09.008.659/0001-69	27/08/2007	01/09/2007
Endereço: RUA ABELARDO MANOEL PEIXER, 150 A, BARREIROS, SÃO JOSÉ, SC - CEP: 88110055			
Observação			

FLORIANOPOLIS - SC, 21 de Março de 2024

LUCIANO LEITE KOWALSKI