Lei de Ordenamento Uso e Ocupação do Solo: ANEXO - 4
MACROZONEAMENTO
Município de Governador Celso Ramos

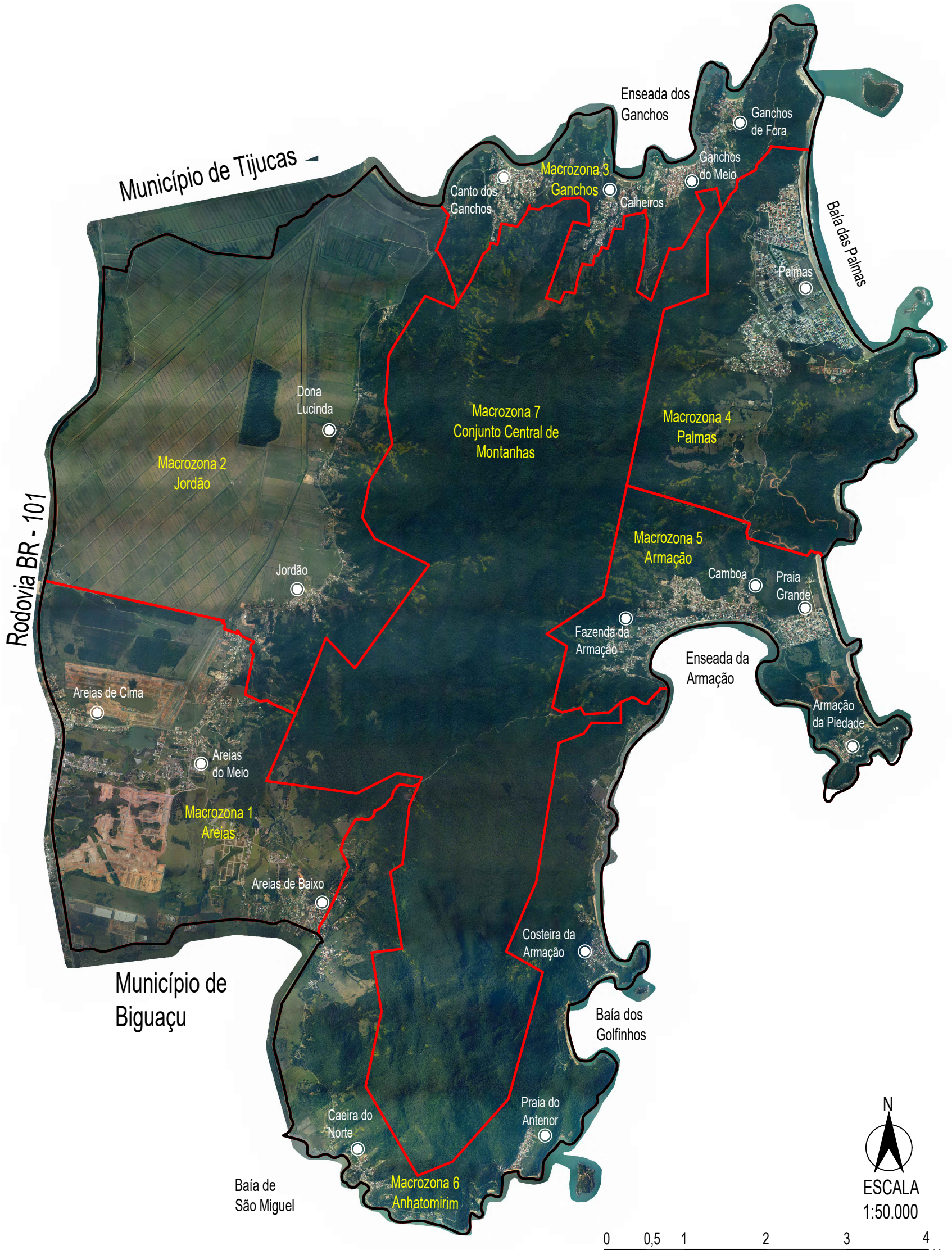

Legenda

- Localidades
- Limite municipal
- Limite macrozonas

Dados Cartográficos:
Projeção Universal Transversal de Mercator
UTM - Fuso 22S
Datum Horizontal: SIRGAS 2000
Fontes: GeoMais (2023), MPB (2023).

Elaboração:
Sec. Desenvolvimento Urbano e Mobilidade